SPECIÁLNÍ VYDÁNÍ – 100 STRAN!

magazín LEO

+ UVNITŘ ZAPALOVAČ

www.leo.cz

® 6 2005
299 Kč
539 Sk

15 LET KRÁLEM EROTIKY V ČR!

LÁKAVÉ EROTIC

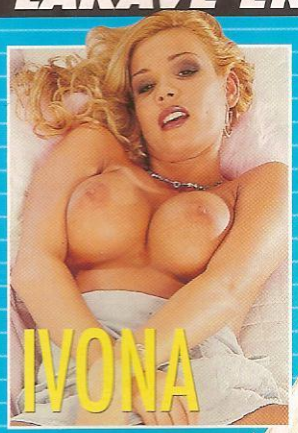

PERVERZNÍ PRINCEZNA JSI NEJVĚTŠÍ KANEC VE MĚSTĚ?

Musím mít kus chlapa

Mládeži do 18 let neprodejné!

Kráska s ďáblem v těle

VŠECHNY CELEBRITY LEO

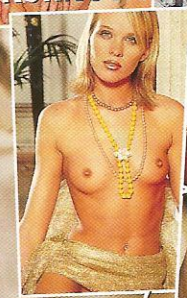

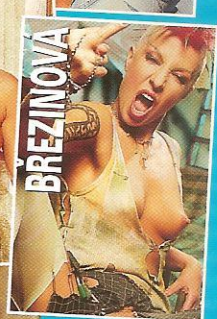

UVNITŘ ZVLÁŠTNÍ PŘÍLOHA!

Výběr toho nejlepšího!

STÁLE ČÍSLO 1 NA ČESKÉM TRHU • STÁLE ČÍSLO 1 NA ČESKÉM TRHU • STÁLE ČÍSLO 1 NA ČESKÉM TRHU

NEJKRÁSNĚJŠÍ MODELKY • KRÁLOVNY EXOTIKY • NEJŽHAVĚJŠÍ LESBIČKY • REPORTÁŽE Z NEJVĚTŠÍCH AKCÍ • NEJSLADŠÍ SEDMNÁCTKY ZA 15 LET!

9 771211 447014 02

MÁŠ NA TO!
živě
Prožijeme společný orgasmus!
Volej nám na
909 46 46 63
Poskytuje GRYF s.r.o., P.O. BOX 28, Průhonice
Pro starší 18 let • 23 Kč/30 sec.

Narveš mi to celý?
CHCI TĚ CELÉHO
Volej!
909 500 912
ERIKA, a.s., PO BOX 71, Praha 415, 149 01. Od 18 let. 25,- Kč/30 sec. Neposkytuje Český Telecom, Eurotel, T-Mobile a Oskar.

Poznej sex s exotickou kráskou!
Pošli jí SMS ve tvaru SEX + tvůj text na číslo
900 03 30
a brzy se ti ozve zpět!
Poskytuje Premium SMS s.r.o., P.O. BOX 68, Praha 4
Pro starší 18-ti let • 30 Kč/SMS

Můžeš se mnou dělat, co chceš!
Pošli SMS ve tvaru SM+ tvá zpráva na číslo
900 03 30
Poslechnu tě ve všem!
Poskytuje Premium SMS s.r.o., P.O. BOX 68, Praha 4
Pro starší 18 let • 30 Kč/SMS

NEJDŘÍV SPOLEČNÁ KOUPEL A PAK CO BUDEŠ CHTÍT!
ČEKÁM TVOJI ZPRÁVU VE TVARU LOLITA+ TVŮJ TEXT NA
900 03 30
MŮŽEŠ I VOLAT NA
909 46 46 59
Poskytuje: Premium SMS s.r.o., P.O. BOX 68, Praha 4, GRYF s.r.o., P.O. BOX 28, Průhonice
Pro starší 18 let • 30 Kč/SMS, 23 Kč/30 sec.tel.

Rozdáme si to spolu!
Čekám na tvoji SMS ve tvaru TEEN+text na číslo
900 03 30
Ozvu se ti BRZY!
Poskytuje Premium SMS s.r.o., P.O. BOX 68, Praha 4
Pro starší 18 let • 30 Kč/SMS

Chceš nás?
Žádný problém!
Zavolej
909 46 46 56
a domluvíme se, KDY a KDE
Poskytuje GRYF s.r.o., P.O. BOX 28, Průhonice
Pro starší 18 let
23 Kč/30 sec.

JÁ a moje nadržené KAMARÁDKY čekáme právě na TEBE!
VOLEJ
909 46 46 64
Gryf s.r.o., P.O.Box 28, Průhonice
Pro starší 18 let. 23 Kč/30 s.
Neposkytuje Český Telecom, a. s., Eurotel, T-Mobile a Oskar.

Máš sexuální fantazii?
Já taky!
Zavolej mi na
909 46 46 61
a rozjedeme to spolu!
Poskytuje GRYF s.r.o., P.O. BOX 28, Průhonice • Pro starší 18 let • 23 Kč/30 sec.

100% LIVE!

CHCI TĚ CÍTIT VŠUDE.
Čekám tvoji SMS ve tvaru SM+ tvůj text na
900 03 30
Poskytuje Premium SMS s.r.o., P.O. BOX 68, Praha 4
Pro starší 18 let • 30 Kč/SMS

Hledáš příjemnou a diskrétní milenku
živě
Neváhej a zavolej mi na
909 46 46 55
SMS na
900 03 30
ve tvaru SEX + tvoje zpráva
Poskytuje: PSMS s.r.o., P.O. BOX 68, Praha 4, GRYF s.r.o., P.O. BOX 28, Průhonice
Pro starší 18 let • 30 Kč/SMS, 23 Kč/30 sec.tel.

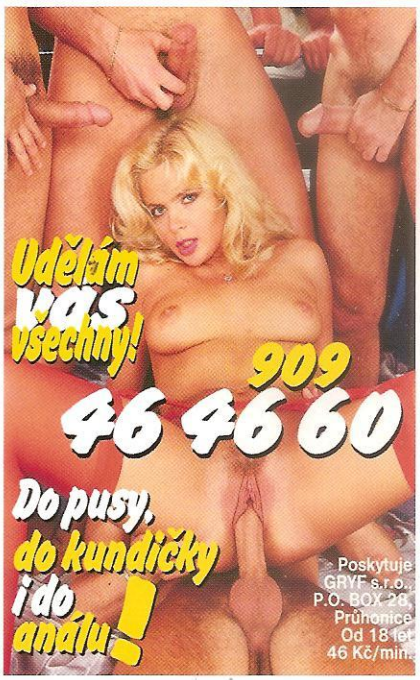
Udělám vás všechny!
909 46 46 60
Do pusy, do kundičky i do análu!
Poskytuje GRYF s.r.o., P.O. BOX 28, Průhonice
Od 18 let
46 Kč/min.

magazín LEO 5? vychází měsíčně

Ročník: 16
Číslo: 6
Vychází: 29. 4. 2005
Cena: 59 Kč, 104 Sk
Cena s videokazetou: 299 Kč, 539 Sk
Cena s DVD: 249 Kč, 435 Sk

Šéfredaktor
Miloš Bárta
tel.: 281 090 625
e-mail: milos.barta@pk62.cz

Fotograf
Martin Jansa
tel.: 608 322 488
e-mail: martin.jansa@pk62.cz

Grafik
Solton
tel.: 281 090 605
e-mail: solton@pk62.cz

Podatelna
Andrea Zemanová
tel.: 281 090 604

Manažer marketingu
Jiří Tomek
tel.: 281 090 677
e-mail: jiri.tomek@pk62.cz

Inzerce a reklama
Pavel Mojžíš (vedoucí)
tel.: 281 090 612
e-mail: pavel.mojzis@pk62.cz

Adresa redakce
Leo, P.O.Box 163
Černokostelecká 20/2020
100 31 Praha 10, e-mail: leo@pk62.cz

Předplatné
Distribuci pro předplatitele v zastoupení vydavatele provádí A.L.L. Production, s.r.o., P.O.Box 732, 111 21 Praha 1
Smluvní vztah mezi vydavatelem a předplatitelem se řídí Všeobecnými smluvními podmínkami pro předplatitele.

Objednávky předplatného
tel.: 234 092 851
fax: 234 092 813
e-mail: predplatne@predplatne.cz

Vydavatel
PK 62, a.s., Bohdalecká 6/1420
101 00 Praha 10, IČO: 26211416
DIČ: CZ26211416
tel.: 281 090 601, fax: 281 090 622
www.pk62.cz, www.leo.cz

Ředitel
Michal Brož
tel.: 281 090 630
e-mail: michal.broz@pk62.cz

Vedoucí výroby
Ing. Iva Drbalová
tel.: 281 090 619
e-mail: iva.drbalova@pk62.cz

Sekretariát
Monika Ludviková
tel.: 281 090 601
e-mail: sekretariat@pk62.cz

Fakturace a honoráře
tel.: 281 090 614
e-mail: fakturace@pk62.cz

Odbyt
František Lošťák (vedoucí)
tel.: 281 090 656
fax: 281 090 620
e-mail: lostak@pk62.cz
Ivana Přibyslavská
tel.: 281 090 621
e-mail: odbyt@pk62.cz
Iveta Kovárníková
tel.: 281 090 620
e-mail: odbyt@pk62.cz

Obrazový archiv
Martina Kyselová (vedoucí)
Magdaléna Hlaváčková
tel.: 281 090 613
e-mail: archiv@pk62.cz

Recepce
tel.: 281 090 611

Repro
Reprostudio RF Hobby, s.r.o.
Bohdalecká 8
101 00 Praha 10
Libor Horáček (vedoucí)
tel.: 281 090 647

Tiskne
Česká Unigrafie, a. s.
U Stavoservisu 1
100 40 Praha 10

Distribuce
Distribuci po celé ČR zajišťuje Mediaprint & Kapa Pressegrosso, spol. s r.o.

Evidence
MIČ 46 579, MK ČR E 5231
MK ČR E 13352 (časopis s videokazetou)
ISSN 1211-4472, místo vydávání: Praha

V našem vydavatelství dále vychází
LEO, Extáze, Fantastic, Sex kontakt magazín, České ložnice, Flirt, Sex rande, LEO čtení, Markýz, Právě 18, Privát LEO album, LOLITY – LEO Speciál, Nestydatá mládata – České ložnice SPECIÁL, SEXY STARS, PORNO ROKU, OLDIES

V zahraničí vydáváme:
Polsko: EXTASY, SEX FANTASY, SEXY STARS, STRIPTIZ, ALBUM EXTASY, LOLITY, SEX KONTAKT MAGAZYN, MARKIZ, POLKI W LÓŻKU
Maďarsko: SUPER EXTÁZIS, SZEX BAZÁR, SZEXLES, LOLITÁK
Rakousko: EXTASE, PRIVAT SEX
Slovensko: FLIRT, FLIRT ČÍTANIE
Francie, Kanada: DEBAUCHES, SEXPLOSION
Norsko: SEXPLOSJON, SEXPLOSJON AMATOR
Další: HARDCORE international (Česko, Polsko, Francie, Rakousko, Anglie)

Podrobné informace o našich časopisech najdete na stránkách www.pk62.cz
Nevyžádané rukopisy se nevracejí.
Vydavatel neodpovídá za obsah inzerce.
Všechny modely v tomto čísle jsou starší 18 let.
Přetisk a jakékoli šíření povoleno jen s písemným souhlasem vydavatele.
Tento magazín nesmí být prodáván a jakoukoliv formou zpřístupněn osobám mladším 18 let. © PK 62, a. s. 2005

15 let KRÁLEM EROTIKY

Milí čtenáři!

Jistě se mnou budete souhlasit, že patnácté narozeniny jsou v souvislosti se sexuálním životem přímo zásadní. A protože náš časopis se právě dnešním číslem dožívá tohoto magického věku, rozhodli jsme se je oslavit podle stejné logiky, s kterou každý „nešťastník", slavící narozeniny, musí kolegy na pracovišti obdarovat flaškou, a připravili jsme pro vás hned několik dárků. Především je to ***zvláštní příloha, která na šestatřiceti stranách přináší výběr toho nejlepšího, co jste za uplynulých patnáct let v Leo magazínu mohli najít.*** *Prokousali jsme se téměř deseti tisíci stránkami vázaných ročníků a po urputných bojích zvolili za každý rok nejkrásnější modelku, vybrali ty nejsladší sedmnáctky, nejvášnivější lesbičky a nejžhavější exotické krásky. Vybrali jsme několik nejlepších nočních podniků, připomeneme vám největší akce, které náš časopis pořádal, selekcí prošly i nejrajcovnější amatérky, které se vyfotily s Leo, a najdete i speciální rubriku „Leo Highlights". Sběratelé nahých Leo celebrit mají jedinečnou možnost porovnat na jednom místě všechny čtyři dosavadní a definitivně se rozhodnout, jestli je nejvíc bere Kačenka, Tereza, Diana nebo Marcela.* ***Poprvé k našemu časopisu přikládáme kromě kazety VHS i DVD,*** *takže si můžete vybrat ze tří variant tohoto vydání. A všichni bez rozdílu* ***můžete ode dneška balit v barech kočky pomocí našeho zapalovače,*** *který můžete znovu a znovu plnit. Přeji vám, aby se vám stejně lehce plnily i ty nejodvážnější erotické sny, a budeme se vám v tom nadále snažit pomáhat.*

Miloš Bárta

10 PRAŽSKÁ ČTVRŤ ČERVENÝCH LUCEREN
Na návštěvě v Red Light Prague v Holešovicích

26 19 TIPŮ NA ORGASMUS ROKU
Vykuchali jsme pro vás Kámasútru!

80 JSI NEJVĚTŠÍ KANEC VE MĚSTĚ?
Dostaneš každou? Pohleď pravdě do očí!

94 BUDE TO BOLET!
Návod k bezpečné návštěvě světa BDSM

sexDopisy čtenářů

Těšíme se na vaše fotografie i popis toho, jak vznikaly. Máte nyní tři možnosti, jak nám je doručit:
1) Poštou: **LEO, P.O.BOX 164, Černokostelecká 20/2020, 100 31 Praha 10**
Na zadní straně každé fotografie musí být toto prohlášení: **Souhlasím se zveřejněním své fotografie v periodikách vydavatelství PK 62, a. s.** + podpis, jméno, rodné číslo vyfotografované osoby a adresa, na kterou má být zaslán honorář.
2) Mailem (včetně souhlasu): **milos.barta@pk62.cz**
3) Vložit na internet: http://**www.photodepo.net**, kde najdete potřebné instrukce.

1 Tenhle noční přízrak se podařilo vyfotit Honzovi z Ostravy v jeho bytě. Ví jenom to, že je mu kolem dvaceti a fantasticky šuká. Co chtít víc?

2 Přímo učebnicový snímek zásunu do zadních vrátek nám poslali manželé Boučkovi z jižní Moravy. Mmmm, i té kundičce by tam velmi slušel!

POCHLUBTE SE SVÝMI PŮVABY!

4 … obličej že neukáže a z křesla se taky nezvedla, ale koneckonců stejně mě na ní nejvíc vzrušují její kozičky. Dobré, ne?
Zdeněk, střední Čechy

5 Takhle to vypadá, když se řídíte našimi radami. Tereza z Brna nechala svého partnera, aby jí na těle rozstříhal sexy obleček. Ovšem jak to vypadalo pár minut poté, už bohužel nevidíme…

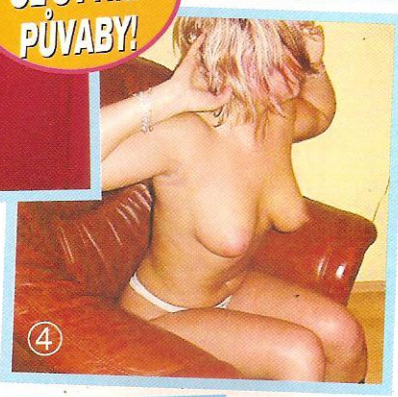

3 Takhle si ta moje vyskakuje na koníčka každý večer. Někdy se přitom na sebe dívá do zrcadla a tentokrát jsme místo něj použili náš nový digitál.
Jirka a Hana, Praha
Když si vyskakuje jenom takhle, je to OK…

6 Není docela jasné, jestli Mirka z Českých Budějovic čeká na výprask nebo se jenom trochu stydí před objektivem svého přítele, ale fotka je to rozhodně mňam, mňam!

FOTOGRAFIE MĚSÍCE

Přejmenovali jsme výjimečně tuto podrubriku, protože fotky, které vidíte, nám přišly totálně bez komentáře, ale výlučné postavení si bezpochyby zaslouží. Dáša ze Slovenska má perfektní výraz,

líčení, pózuje jako profesionál a aranžmá taky nemá jedinou chybičku. Škoda že bydlíš tak daleko, Dášo, ale kdybys někdy přijela na návštěvu do Prahy, určitě se nám ozvi!
redakce

Pošli to on-line
VŠECHNO MŮŽETE POSLAT HNED TEĎ! Příspěvky do tohoto časopisu nyní přijímáme i v ELEKTRONICKÉ PODOBĚ!
✔ Dopisy redakci!
✔ Fotografie do časopisu!
✔ Sexy inzeráty!
To všechno můžete nyní posílat rychle, pohodlně a ZDARMA! Připojte se na www.photodepo.net a půjde to samo!
www.photodepo.net

IVONA

Prsa jako dospělá jsem měla už někdy ve třinácti a přišla jsem o to jako hodně mladounká se starším mužem. Ale vůbec si nemůžu stěžovat. Jednak jsem to sama chtěla (a moc!), jednak mi to udělal strašně hezky, s citem, a říkal mi přitom věci, které mě dokážou bezpečně vzrušit dodneška. Nejraději mám, když je chlap aspoň o pár let starší, umí to a hraje si se mnou, jako že jsem pořád malá holka. Miluju šperky a nechávám si je i při sexu.

CHCEŠ MĚ MÍT V MOBILU?
Pošli KODD PK5229
(Podmínky najdeš na str. 14)

909 464 656
Budu tě poslouchat!
Pro starší 18 let.
23 Kč/30 s. WPI, P.O. BOX 28, Průhonice.
Tyto služby poskytuje Český Telecom, a. s., Eurotel, T-Mobile a Oskar.

CHCEŠ MĚ MÍT U SEBE?
Pošli KODD PK5234
(Podmínky najdeš na str. 14)

Takže když mi koupí nový náhrdelník nebo náušnice, pak mi je navlékne – a já v tu chvíli nemám na sobě nic jiného – a říká mi: „Ty jsi moje malá šukavá princezna...“, není co řešit. Bradavky mám v pozoru, šťávička mi teče z prciny a netoužím po ničem jiném, než vzít jeho klacek do pusy a pak mezi nohy. Tak – a teď už přesně víš, jak na mě!

Perverzní princezna
STÁHNI SI MĚ!
Pošli KODD PK5230
(Podmínky najdeš na str. 14)
IVONA

RADANA

Před soustáním i při něm docela ráda poslouchám, co na mně chlapa nejvíc rajcuje. Mám se ráda úplně celá a nemyslím, že by některá část mého těla byla výrazně ošklivější než ty ostatní, ale v hit-parádě podle mých partnerů vítězí nohy a zadeček.

BUDU POŘÁD S TEBOU. CHCEŠ?
Pošli KODD PK5257
(Podmínky najdeš na str. 14)

Mívám mokrý orgasmus

CHCEŠ MĚ NA DISPLEJ?
Pošli KODD PK5254
(Podmínky najdeš na str. 14)

CHCEŠ MĚ MÍT V MOBILU?
Pošli KODD PK5255
(Podmínky najdeš na str. 14)

Hned za nimi je kundička, kterou mám já osobně nejraději. A když na ní milenec taky ulítne nejvíc, je to úplně super. Prostě vášnivý orální sex mě dostává ze všeho nejvíc. Když mi partner to moje vlhké, rozpálené masíčko cucá, udělám se třeba pětkrát za sebou. Docela často mívám i „mokrý orgasmus", takže to vypadá, jako bych se počurala.

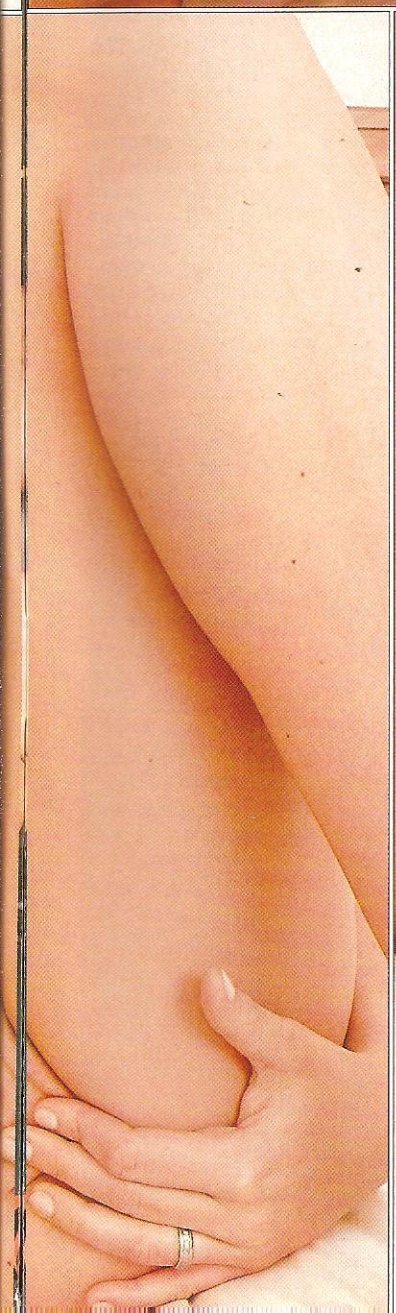

Nabídka dne (i noci)

PRAŽSKÁ ČTVRŤ ČERVENÝCH LUCEREN

Asi vám neprozradíme žádnou novinku, když budeme konstatovat, že i Praha má po vzoru ostatních světových velkoměst svou zónu červených světel. V pražských Holešovicích je skutečně velkolepý komplex zábavy pro dospělé – RED LIGHT PRAGUE. Je to místo, které rozhodně snese srovnání se světovou konkurencí.

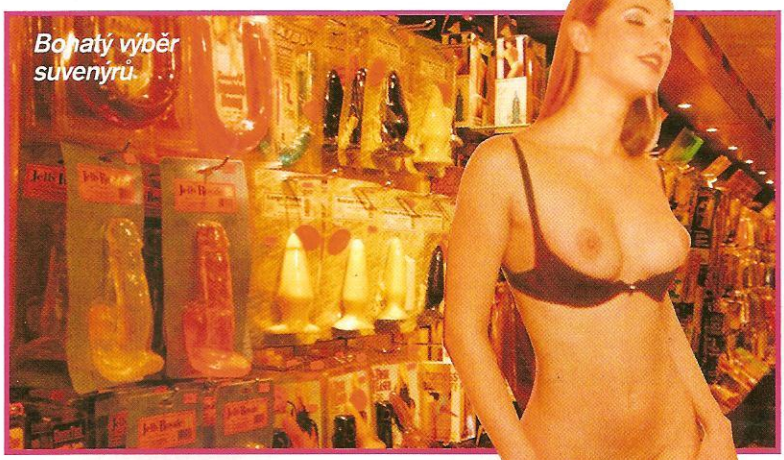
Bohatý výběr suvenýrů...

PLEASURE EROTIC SHOP

Kouří tu všechny...

Pleasure Erotic Shop je obchod plný těch nejmodernějších hraček pro dospělé. *„My nejsme jen tak nějaký sex shop, ale atraktivní obchod pro muže a ženy, kteří nechtějí mít pocit, že dělají něco nemorálního, když chtějí obohatit svůj intimní život a zajdou proto do příjemného prostředí, kde tomuto tématu personál opravdu rozumí,"* říká manažerka obchodu a dodává: *„Nabízíme skvěle zásobenou hračkárnu pro dospělé. Na vašich cestách do světa erotických fantazií vás doprovodí naše atraktivní asistentky prodeje, které mají osobní zkušenosti s našimi produkty a dokážou vás zasvěceně provést celým naším sortimentem, který čítá více než tisíc typů sexy hraček."* Jedině v Pleasure Erotic Shopu máte možnost prohlédnout si vámi vybrané sexy prádlo na těle asistentky prodeje! Každý z nás mužů si tím už asi prošel – chcete něco koupit vaší partnerce, něco, co se vám podle obalu moc líbí, ale ouha! – ono to doma na vaší vyvolené není vůbec sexy a hezké! Vybírejte si směle z široké nabídky sexy prádla a až budete mít několik favoritů, podrobte je detailnějšímu posouzení na těle asistentky, která typově nejvíce odpovídá podobě budoucí nositelky. A za tuhle jedinečnou službu si připlatíte jenom 20 procent z ceny – nebo také vůbec nic v případě, že si vybrané prádlo skutečně koupíte. Tak proč toho nevyužít?

RED LIGHT BAR

Red Light Bar je podnik ve stylu „Divokých koček". Chcete na vlastní kůži zažít atmosféru tohoto kultovního filmu? Můžete – a taky můžete zažít mnohem víc... Asi jen v tomhle stylovém baru si dáte jedinečný BODY SHOT (panák tequily, servírovaný se solí a citronem ve výstřihu divoké kočky), uspořádáte rozlučkový večírek nebo pánskou jízdu anebo navštívíte některou z tematických sobotních party - Zdravotní sestřičky, S/M, Lingerie, Bikini, Western, FBI, Army a mnoho dalších, při kterých probíhají

NEJŽHAVĚJŠÍ SCÉNY
NEJVĚTŠÍ FOTOGRAFIE
NEJTVRDŠÍ AKCE
100 stran nejlepšího světového porna!
PRÁVĚ NA TRHU

737 058 016
Lakované oblečení vysoké kvality za nekonkurenční ceny.
Katalog zašleme zdarma.

POZOR! PENÍZE IHNED! POZOR!
JE VÁM VÍCE NEŽ 18 LET? JSTE PŘIROZENĚ ATRAKTIVNÍ DÍVKA NEBO ŽENA, PŘÍPADNĚ PÁR?
HLEDÁME EROTICKÉ MODELKY
Napište nám na adresu LEO, P.O.BOX 164, Černokostelecká 20/2020, 100 31 Praha 10, přiložte svoji fotografii a do levého horního rohu napište heslo ATELIÉR. Můžete se ozvat i telefonicky na číslo 608 322 488. Máme zájem pouze o dívky, ženy a páry!
Tato výzva má trvalou platnost.

DVĚ OTÁZKY PRO DÍVKU ZE SEX PARKU (Martina, 25 let)

Jsi moc hezká, Martino, a jistě by ses dobře uplatnila kdekoliv. Proč ses rozhodla pracovat zrovna tady, v Sex Parku?
Jsem tady už dva roky a tenhle způsob vedení podniku mi vyloženě sedí. Mám tady pronajatý svůj vlastní pokoj a dělám kdy chci, co chci a jak chci. Velkou výhodou taky je, že tady každý den projde velká spousta pořádně nažhavených chlápků, takže pro mě není problém si vždycky vybrat...
Jaké poskytuješ služby?
Zákazníky i praktiky si vybírám podle toho, jak mi kdo sedne. Ne každý má nárok na stejný servis, ale mezi námi, s tebou bych ráda zkusila objevit i něco nového...
(Rozhovor byl předčasně ukončen a přešli jsme k praktickému testu nabídky slečny Martiny. Leo verdikt: ★★★★★!)

SEX PARK 62

Skutečně jedinečná erotická zóna. Na jedné adrese najdete dvacet sedm privátních pokojů, kde v každém může čekat dívka

soutěže o suvenýry nebo Body Shot zdarma. Velice oblíbené jsou také večírky pro turisty... Red Light Bar si zamilujete i z toho důvodu, že skvělý čas, který v něm strávíte, vás nebude stát celou měsíční výplatu; vždyť sklenice piva tu stojí pouhých 25 Kč.
Vyhrál jste sázku, povýšili vás v práci, máte novou káru, narozeniny, promoci nebo třeba poslední noc před svatbou?
Pro uspořádání vaší speciální pánské jízdy stačí jen kliknout na www.panskajizda.cz!

Cítíš se jako Paris? Tak kutálej!

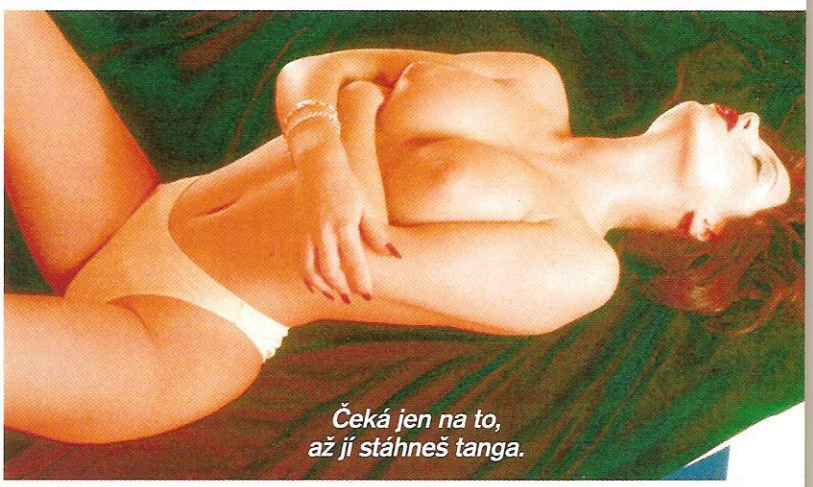
Čeká jen na to, až jí stáhneš tanga.

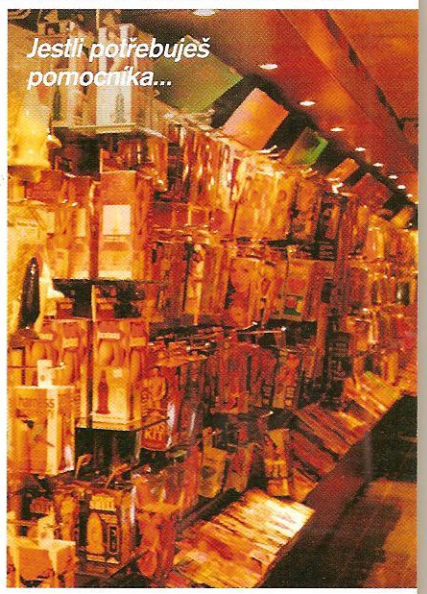
Jestli potřebuješ pomocníka...

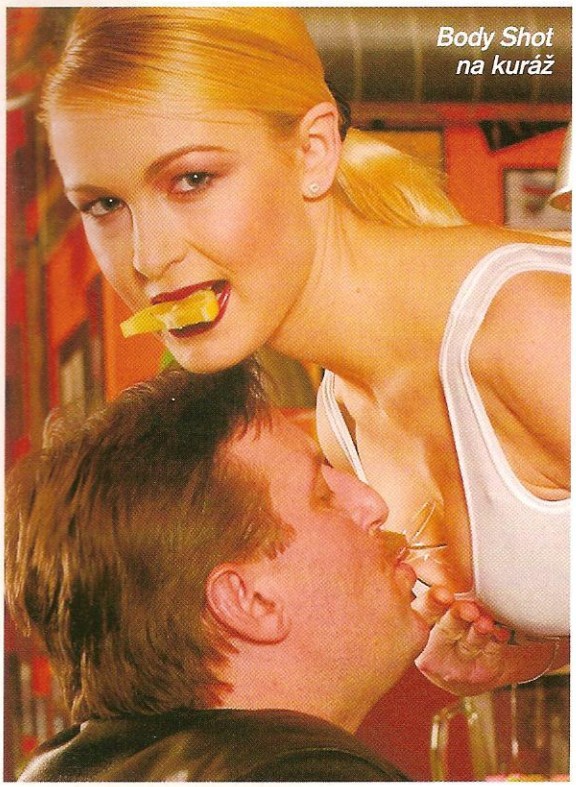
Body Shot na kuráž

RED LIGHT PRAGUE
Pražská tržnice
– Bubenské nábřeží
Praha 7
www.redlight.cz
Otevírací doba:
PLEASURE SHOP
Po–Ne: 9:00–20:00
RED LIGHT BAR
Po–Ne: 15:00–03:00
SEX PARK
Po–Ne: 12:00–06:00

nebo žena vašich snů...
Tak tomu nevěřte. Sex Park se totiž rozrostl a teď už nabízí šedesát dva privátní pokoje! Jen si to představte: procházíte se v chodbách ne nepodobných zámořským parníkům. V každé nasvětlené kajutě stojí slečna a vábí vás dovnitř. Velkolepý okamžitý výběr a asi i neopakovatelná atmosféra tohoto sexy parku je důvodem, proč většina zákazníků podléhá jisté závislosti. Ani tady ovšem nefunguje žádná regulace návštěvnosti v podobě vysokých finančních nároků. Vstupné je pouhých 20 Kč.

EROTIC CENTER

Erotic Center je jediné místo v České republice, kde můžete vidět nefalšované živé PEEP SHOW. V soukromí své kabiny sledujete ty nejintimnější detaily krásných slečen, které pro vás předvádějí vášnivou autoerotiku. Nechceme rozhodně slibovat nemožné, ale snad každý tady může najít to pravé pro své uspokojení. V Erotic Center jsou také k dispozici videokabiny s digitálním videosystémem. Jen si to představte, máte doma pohodlný gauč, televizi a šestnáct DVD přehrávačů s těmi nejpikantnějšími filmy... a jenom si přepínáte podle chuti!

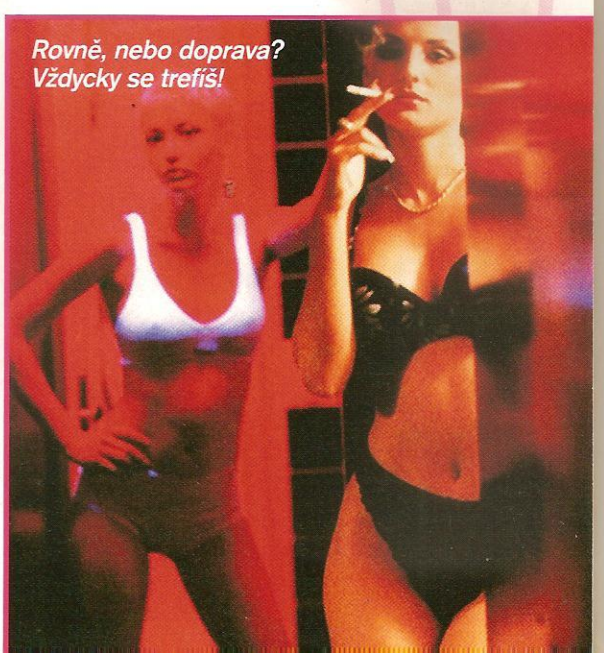
Rovně, nebo doprava? Vždycky se trefíš!

JITKA

CHCEŠ MĚ MÍT V MOBILU?
Pošli KODD PK5222
(Podmínky najdeš na str. 14)

CHCEŠ MĚ MÍT U SEBE?
Pošli KODD PK5221
(Podmínky najdeš na str. 14)

Od sedmnácti, kdy jsem s pícháním začala, to nejraději dělám teď na jaře. Květen je ideální. Voňavá příroda, sluníčko... A pořádně napružený klacek, který se mi nemilosrdně dobývá do kundičky! Mám ráda, když u toho zůstanu oblečená, muž mi jenom vyhrne sukni a vyndá prsa. Vlastně nejlepší je, když mě tak trochu znásilní.

STÁHNI SI MĚ!
Pošli KODD PK5219
(Podmínky najdeš na str. 14)

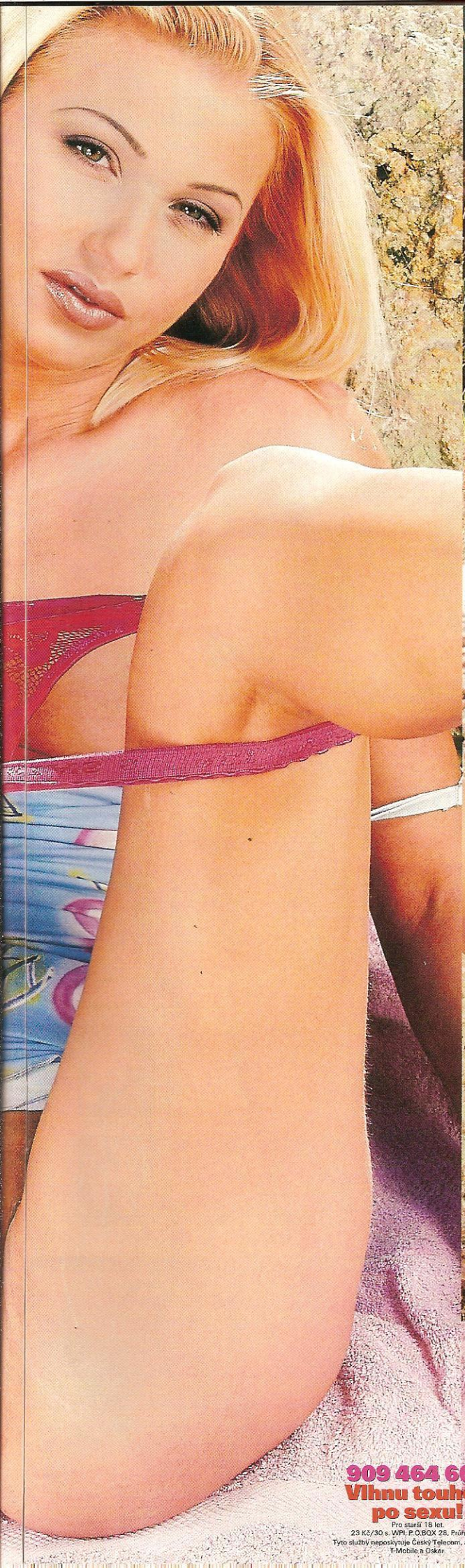

BUDU POŘÁD S TEBOU. CHCEŠ?
Pošli KODD PK5220
(Podmínky najdeš na str. 14)

Zvířecí orgasmus

Nejlíp se udělám, když se vzpouzím, bráním se a křičím NE! Kundička se mi pak sama stahuje, jako by chtěla ten surový ocas vytlačit ven, a on se o to víc snaží dostat co nejhlouběji. Mívám pak totální, zvířecí orgasmus a křičím u toho jako o život.

909 464 660
Vlhnu touhou po sexu!
Pro starší 18 let.
23 Kč/30 s. VPI, P.O.BOX 28, Průhonice.
Tyto služby neposkytuje Český Telecom, a.s., Eurotel, T-Mobile a Oskar.

NABIJ MOBIL SEXEM!

Největší archiv erotických MMS v českých mobilních sítích!

CELEBRITY

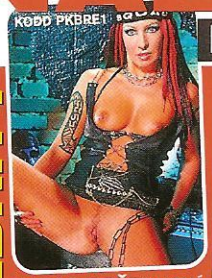

MARCELA BŘEZINOVÁ
KODD PKBRE

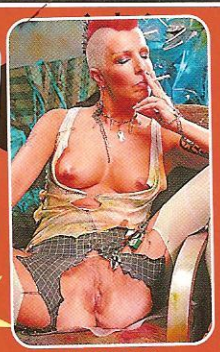

Marcela Březinová 100x jinak a pokaždé nahá!

Stačí vám párkrát na ni stisknout palcem!

TEREZA PERGNEROVÁ
KODD PKPER

První česká celebrita, která ukázala všechno!

KATEŘINA KORNOVÁ
KODD PKKOR

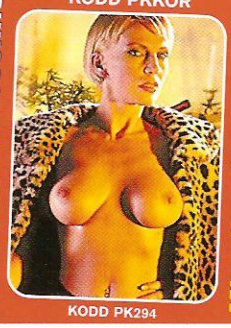

Miss bez korunky a bez kalhotek!

DIANA KOBZANOVÁ
KODD PKKOB

SUPER AKCE V MOBILU

KODD PKKO1 až PKKO43 | KODD PKAN1 až PKAN35

ANÁL
Dívčí zadečky nachystané k tvému zásunu!

VÝSTŘIKY
Postříkané tváře nažhavených samiček!

KOUŘENÍ
Parádní kuřby nenasytných kurviček!

SANDWICH
Oba otvory protahované tvrdými kládami!

KODD PKVY1 až PKVY37 | KODD PKSA1 až PKSA14

AMATÉRKY PORNO
Najdeš mezi nimi své sousedky a známé?

KODD PKAP1 až PKAP50

AMATÉRKY
Obyčejné holky z celé republiky už jsou skoro tvoje!

Nové sety: KODD PKAM41 až KODD PKAM50

KODD PKAM1 až PKAM50

SEDMNÁCTKY
Nestoudné školačky na tvůj displej!

KODD PKSE1 až PKSE85

KODD PKSE41

GRUPÁČ
Užívej si nejtvrdší akce ve třech!

KODD PKGR1 až PKGR46

JAK NA TO?
STAČÍ MÍT AKTIVOVÁN WAP! JE TO SNADNÉ.
Mimo zveřejněných obrázků můžeš mít tisíce dalších. Na oblíbené celebrity se můžeš dívat přímo na mobilu! Fotku objednej takto: napiš klíčové slovo napsané pod fotkou a pošli na číslo 38888, používáš-li Oskara nebo 4616 pro T-Mobile. Chceš-li další fotky, které nejsou zveřejněny, zašli SMS ve tvaru KODD PKHLP a dostaneš až 3 SMS s návodem, jak dále postupovat.

Objednávka MMS:
T-Mobile: 35,70 Kč s DPH, Oskar: 35 Kč s DPH
K ceně nutno připočítat poplatek za přenos dat GPRS podle typu tarifu (0,30–0,50 Kč/kB) anebo cenu vytáčeného spojení s WAPem. SMS objednávky zasílejte na čísla: T-Mobile 4616, Oskar 38888.
Službu neposkytuje T-Mobile, Oskar Mobil.
Službu technicky zajišťuje TANGER computersystems s.r.o., tanger@tanger.cz

POUZE PRO OSOBY STARŠÍ 18 LET!

BIZARR
Šílené perverzity absolutně bez cenzury!

KODD PKBI1 až PKBI4

VELKÉ KOZY
Dopřej si pohled na gigantické dudy!

KODD PKVK1 až KODD PKVK8

TĚHOTNÉ
Rajcovní těhulky tě zaručeně rozpálí!

KODD PKTE1 až KODD PKTE8

Nové sety: KODD PKTE7 až KODD PKTE8

LESBIČKY
Vzrušující dívčí orgie jen pro tebe!

KODD PKLE1 až PKLE7

MODELKY
Smyslné dračice ukazují totálně všechno!

KODD PKMO1 až PKMO120

EXOTIKA
Protáhni těla exotickým krasavicím!

KODD PKEX1 až PKEX23

EXOTIKA PORNO
Vzrušující soulože s exotickými aktéry!

KODD PKEP1 až PKEP5

ČTYŘICÍTKY
Zralé ženy připravené k čemukoli!

KODD PKCT1 až PKCT9

Nové sety: KODD PKCT8 až KODD PKCT9

soft erotika • soft erotika • soft erotika • soft erotika • soft erotika • soft erotika • soft eroti

SOFT EROTIKA

AMATÉRKY
KODD PKAMS1 AŽ KODD PKAMS13

KODD PK3866

ČTYŘICÍTKY
KODD PKCTS1 AŽ KODD PKCTS6

MODELKY
KODD PKMOS1 AŽ KODD PKMOS10

KODD PK3821

SEDMNÁCTKY
KODD PKSES1 AŽ KODD PKSES48

KODD PK3924

TĚHOTNÉ
KODD PKTES1 AŽ KODD PKTES3

VELKÉ KOZY
KODD PKVKS1 AŽ KODD PKVKS7

KODD PK3792

JAK NA TO?
STAČÍ MÍT AKTIVOVÁN WAP! JE TO SNADNÉ.
Mimo zveřejněných obrázků můžeš mít tisíce dalších. Na oblíbené celebrity se můžeš dívat přímo na mobilu! Fotku objednej takto: napiš klíčové slovo napsané pod fotkou a pošli na číslo 900 07 30. Chceš-li další fotky, které nejsou zveřejněny, zašli SMS ve tvaru KODD PKHLP a dostaneš až 3 SMS s návodem, jak dále postupovat.

Objednávka MMS:
Cena u všech operátorů je 30 Kč včetně DPH.
K ceně je nutné připočítat poplatek za přenos dat GPRS podle typu tarifu (0,30–0,50 Kč/kB) anebo cenu vytáčeného spojení s WAPem.
SMS objednávky zasílejte na číslo: 900 07 30
Službu neposkytuje Eurotel, T-Mobile, Oskar Mobil.
Službu technicky zajišťuje TANGER computersystems s.r.o., tanger@tanger.cz

POUZE PRO OSOBY STARŠÍ 18 LET!

ARIANA

Miluju kouření i lízání

Jo, já vím, že nevypadám špatně. Ok, jsem krásná, stopni to. Ne že by se to špatně poslouchalo, ale ona to není zase taková výhra, jak si vy chlapi i méně hezké ženy myslíte. Většina chlapů si na mě prostě netroufne, víš? Takže když si chci zašoustat, musím se buď modlit, abych potkala někoho dost sebevědomého, nebo to tak trochu rozjet sama. Ano, když říkám „někoho", myslím tím, že mi zas tak moc nezáleží na tom, jestli si užiju s klukem nebo holkou.

ARIANA
Jsem bisexuální, takže kouření krásného penisu miluju stejně jako lízání voňavé kundičky. Ať už mám pak pusu slepenou semenem, nebo šťávou, je to vždycky paráda. A jestli v té své dírce cítím žalud nebo dívčí jazyk, je taky celkem jedno.
909 464 665
Těš se na moji kundičku!
Pro starší 18 let.
23 Kč/30 s. WPI, P.O.BOX 28, Průhonice. Tyto služby neposkytuje Český Telecom, a.s., Eurotel, T-Mobile a Oskar.
Miluju kouření i lízání

Ten druhý mi ale musí rozhodně pořádně dráždit prsíčka. Cecíky mám snad nejcitlivější ze všeho.

ŠOUSTACÍ ZVUKY NA TVŮJ MOBIL

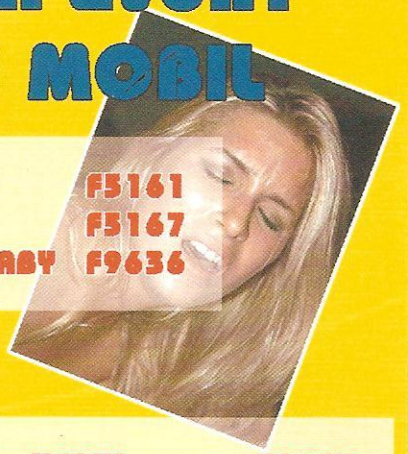

YES, YES, YES F5161
LET'S FUCK F5167
GIVE IT TO ME BABY F9636

MMM...YEAH! F9637
LICKIT4ME F5166
ORGASMUS F5163

OBJEDNÁVEJ POMOCÍ SMS VE TVARU
WS ZVUK KÓD
(NAPŘÍKLAD: WS ZVUK F5161)
ODESLANÉ NA ČÍSLO 9030950

PODMÍNKOU PRO SPRÁVNÉ DORUČENÍ OBJEDNANÉHO ZVUKU JE AKTIVOVANÝ A NASTAVENÝ WAP A TELEFON S PODPOROU ZVUKŮ VE FORMÁTU AMR NEBO SMAF.
PRO AKTIVACI A NASTAVENÍ WAPU KONTAKTUJTE SVÉHO OPERÁTORA.

Provozuje: Internet Studio, Infolinka: reklamace@wapstranky.cz, zajišťuje: ComGate, a.s. Cena jedné SMS je 50 Kč vč. DPH.

Čerstvé osmnáctky čekají na tvou výchovnou lekci

zavolej!

909 502 424

Technicky zajišťuje: Maxtis, s.r.o.
PO BOX 44, 120 21, Praha 2
Cena hovoru: 50 Kč/min

Líbí se Ti černé erotické prádélko, máš šikovný jazýček, něžné ruce a pevný úd? Pošli mi SMS ve tvaru: **SEX TG ZUZI tvůj text** na **903 55 30** nebo mi zavolej na číslo: **909 606 666** a zadej **kód 44.**
Provozuje Top Galaxys. Technicky zajišťuje TopicPress; cena 60Kč/min, 30Kč/sms.

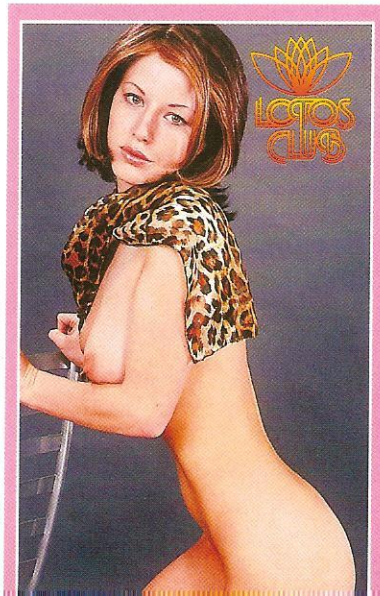

- Příjemné společnice!
- Diskrétní prostředí!
- Vyhřívaný bazén!

www.lotos.cz

Kupeckého 832
149 00 Praha 4
tel.: 272 916 825
272 940 565

Pro držitele tohoto inzerátu STRIP SHOW a vstup zdarma, pokud nepřijede vozem taxi!
For holders of this advertisement STRIP SHOW and entry free in case that you won't arrive by taxi!!

Stálý nábor dívek!
Otevřeno nonstop!

LEO SPECIÁL - lolity

JARNÍ VÁRKA MLADOUNKÝCH BOBŘÍKŮ ČEKÁ NA VAŠE CHTIVÉ TLAPY. PROŽIJTE MĚSÍC LÁSKY S TĚMI NEJNADRŽENĚJŠÍMI HOLČINAMI!
Jak ji zkazit za 30 dní ● Návod, jak z ní během měsíce udělat perfektní milenku ● Nejzvrhlejší -náctky ● Nebude se vám chtít věřit, čeho jsou lolitky schopné! ● Lolitka v trojce: Pro a proti ● Jít do toho ve třech, nebo raději sám? Známe odpověď! ● ... a spousta dalšího, extrémně vzrušujícího čtení!

68 stran plných štiplavého vzrušení z permanentně vlhkých holčičích klínů a napružených kozičekl!

LEO Speciál – lolity vychází 2. května!

LEO TIP * LEO TIP * LEO TIP

DEJTE SI SVOU OBLÍBENOU LEO CELEBRITU NA MONITOR!

Nad dnešním číslem si můžete znovu položit zásadní otázku: Líbilo by se vám mít některou z našich nestydatě odhalených celebrit na svém monitoru jako tapetu? Není nic snazšího, klikněte si na www.ceske-loznice.cz, kde jich najdete v členské sekci čtyřiadvacet, nebo na www.leo.cz, kde jich na vaše hladové pohledy čeká rovných třicet osm – a najdete mezi nimi pochopitelně i záběry

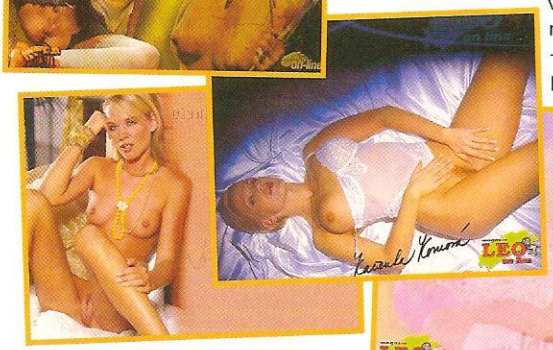

kvalitně šťavnatých akcí. Když nemravný wall-paper, tak od nás!

PRSA, nebo ZADEČEK – JINAK A LÉPE

Minule jsme vám přinesli tip na webový test pro znalce, kteří i z detailu poznají, jestli mají před sebou kozy nebo prdelku. Náhodou jsme objevili o něco staršího a vyspělejšího sourozence, takže se můžete ještě jednou přesvědčit, jak jste na tom. Kviz je o něco těžší, protože mezi detaily ňader a zadečků jsou zamíchány i záběry podpaží, ale celkově je mnohem zábavnější a navíc na závěr můžete navštívit stránky všech modelek, které jste odhalili.

Kutil Tim

*Nikdy víc vás žádný nárok nové milenky nepřekvapí! Budete připraven na cokoliv a uspokojíte libovolné požadavky. Je tu geniální univerzální souprava erotických pomůcek pro libovolný otvůrek či techniku – **KUTIL TIM**.* Opraví jakýkoliv problém ve vašem sexuálním životě! V decentním kufříku ukrytá sada obsahuje jedno vibrační tělísko a pět různých nástavců, baterie jsou součástí setu. Délka s nejdelším nástavcem je 9 cm. Kufřík se díky rozměrům 12 x 13 cm vejde skutečně kamkoli a může se vám tak stát věrným společníkem na cestách za tekoucími kundičkami nebo poslouží jako milý dárek pro vaši favoritku.

NOVINKY DO LOŽNICE

Použití: Stimulace klitorisu, análního otvoru nebo vaginy **Materiál:** JELLY – příjemně měkký gel; **Cena:** na www.leo-shop.cz po slevě 1223 Kč **Hodnocení Leo:** ★★★★★

KUNDOVINY

Jak jinak nazvat výběr obrázků, které náš redakční surfař tentokrát do Bazaru vybral? Uznejte sami, napadlo by vás nosit si

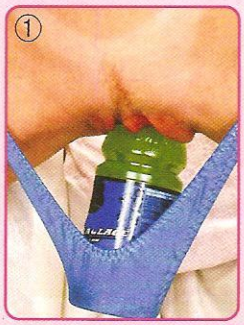

zásobu nápojů jako tahle slečna ①? Někdo to prostě vidí všude, narval by ocas pomalu i do klíčové dírky a postaví se mu třeba u stánku se zeleninou ②. Netušíme, co se tahle číča chystá smažit, ale podle lesku pysků to vypadá, že se jí rozhodně nic nepřipálí ③.

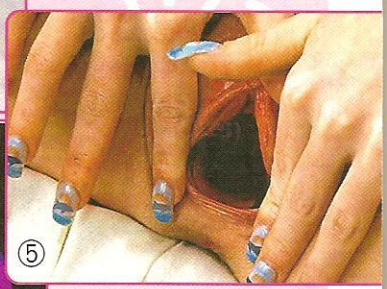

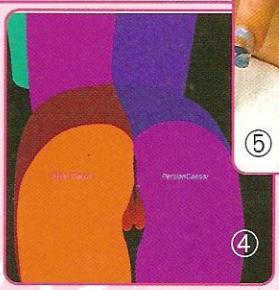

Umělci byli vždycky největší chlípníci a v maskování toho, oč jim jde, dosahují mistrovství. Tohle ④ bychom si ale v redakci klidně na zeď pověsili. Tak – a teď už víte, čemu se říká černá díra ve vesmíru ⑤! Tomuhle manikovi, zachycenému na maškarním plese, aspoň nikdo nemůže říct, že je čurák... ⑥ Fakt že ne.

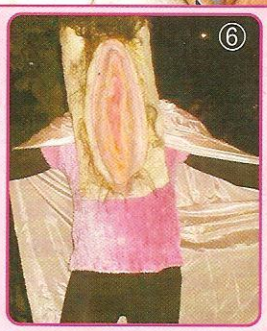

magazín LEO 15 LET KRÁLEM EROTIKY V ČR!

ŽVÝKAČKY A SEX?

Hnidopich se snadno dopátrá souvislostí třeba s pomocí Velké mapy fetišů (Leo č. 11/2004) a najde si spojení orální sex – erotické jídlo – balon fetiš, my ostatní se spokojíme s konstatováním, že holka s pěknou roztaženou kundičkou může mít v puse třeba fajfku po dědečkovi.

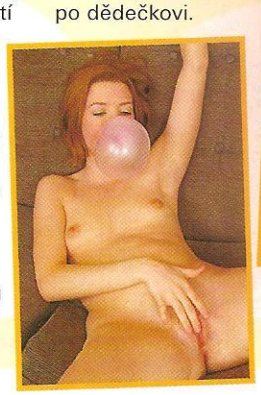

Ale stejně, splasknout jí tu bublinu u pusy ptákem... proč ne?

LEO OBJEV

ABY NEDOŠLO K OMYLU...

Na tomhle snímku nás ani tak nezaujaly korále, které si dotyčná odkudsi vytahuje, jako spíš piercing kundičky se skutečně případným nápisem „CUNT" čili kunda. Chlapi v Americe jsou zřejmě blbější, než jsme si doposud mysleli. Vás by snad napadlo, že se jí ho chystáte strčit do oka?

ANIČKA

CHCEŠ MĚ MÍT V MOBILU?
Pošli KODD PK5237
(Podmínky najdeš na str. 14)

Sex jsem zatím měla jenom jednou, ale bylo to úžasný a chtěla bych to zažít co nejdřív znovu. Trošku to sice bolelo, ale holky říkaly, že potom už je to pořád lepší a lepší. A taky bych chtěla zažít píchání do zadečku, tam jsem si vždycky strkala prst, když jsem si honila kundičku, a moc se mi to líbilo.

STÁHNI SI MĚ!
Pošli KODD PK5239
(Podmínky najdeš na str. 14)

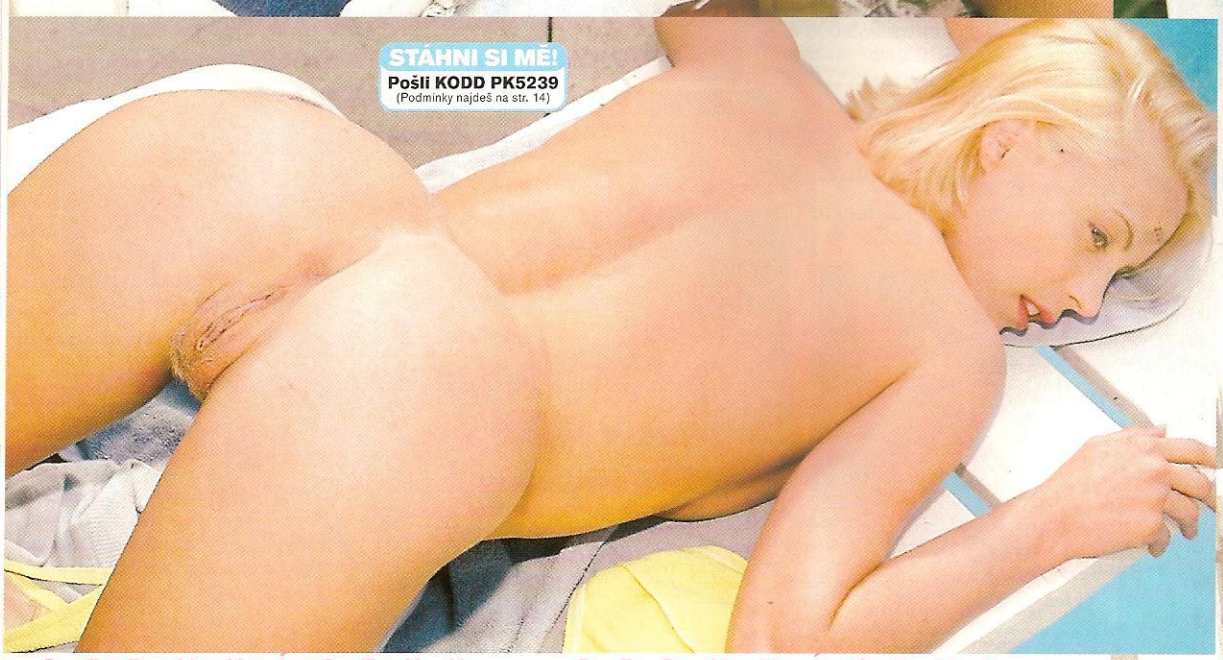

CHCEŠ MĚ NA DISPLEJ?
Pošli KODD PK5238
(Podmínky najdeš na str. 14)

Kozičky si sama neolíznu

909 464 661
Zavolej mi!
Pro starší 18 let.
23 Kč/30 s. WPI, P.O. BOX 28.
Průhonice. Tyto služby
neposkytuje
Český Telecom, a. s., Eurotel,
T-Mobile a Oskar.

Ale asi by ho ten kluk neměl mít moc velkýho... Líbí se mi svádění, když se dlouze a pomalu svlíkám a vidím, jak to s ním cvičí. Jenže ten můj první to dlouho nevydržel a hned na mě skočil :-) Takový striptýz je pro mě skvělá předehra, i když líbání koziček se mi taky moc líbí, sama bych si je olízala, ale nejde to.

NEKONEČNÉ MOŽNOSTI

SWINGERS PARTY

Máte nesnesitelné nutkání ošukat jinou než tu svou – a přitom jí nechcete zahnout? Buďte demokrat a vezměte ji na swingers party. Zapícháte si každý s někým jiným a přitom ruku v ruce. Vlk se nažere a koza nebude vyvádět.

Člověk je tvor společenský...

SWINGUJÍCÍ SPOLEČNOST

Na večírcích, které v režii některého ze swingers klubů končívají sexem s výměnou partnerů nebo dokonce solidním grupáčem, většinou panuje velmi příjemná a nenapodobitelná atmosféra. Možná jste ji někdy zažili na dobře spárovaném mejdanu. To napětí a jiskření ve vzduchu, všichni mají chuť, chtěli by to, ale chybí ten správný impuls. Jak praví starý dobrý vtip: Policajt přijde do práce nahý a vysvětluje, že byl na super mejdanu, kde se všichni svlékli, pak někdo zhasnul a zařval „A teď do práce!" – tak jsem tady... **Na swingers party nemusíte čekat, jestli některá z přítomných dam třeba pod vlivem alkoholu udělá striptýz a uvolní tím stavidla všeobecné nadrženosti, ani trapně navrhovat pubertální hry typu Flaška.** Všichni přítomní vědí, proč přišli, počítají s tím a těší se na to. Tváří a baví se zpočátku jakoby nic a přitom se nenápadně okukují, tipují, vybírají. A právě to vytváří nezapomenutelně vzrušující ovzduší a je možná jedním z důvodů, samozřejmě kromě možnosti „legálně" si vrznout bokem, proč hodně párů navštěvuje swingers opakovaně. Když se ocitnete na takové party poprvé a máte štěstí na kvalitní klub, zapadnete mezi ostatní okamžitě. Je to zkrátka uvolněné, přirozené a v pohodě.

PRAVIDLA VÁŠNĚ

Na swingers party se chodí ve dvou a pochopitelně se platí vstupné. V ceně bývá zahrnuto nezanedbatelné občerstvení, ale i sebevětší Harpagon si může spočítat, na jak směšnou částku ho vyjde jedno číslo. Navíc může mít každé s jinou ženou, záleží jen na tom, jak se bude chytat, a na jeho výkonnosti. Šanci má i samotný muž, protože personál mu partnerku opatří, potom je ovšem třeba počítat s vyšší částkou. A pokud by vás napadlo, že mu přivedou prostitutku, nemylte se. Swingers nemá s prostitucí nic společného a dáma, která vám bude opatřena, je sólistka jako vy. Všichni bez výjimky se pak musí objednat předem, právě proto, aby organizátoři mohli večírek úspěšně zrežírovat. Sólový nadrženec, kterému se nechce do bordelu a chtěl by svou situaci vyřešit prostřednictvím swingers, by ale narazil s představou, že zaplatí a bude si celou noc užívat s dodanou partnerkou. **Zcela samozřejmě se očekává, že vám jde hlavně o výměnu partnerů nebo skupinový sex**, takže byste se nesměl divit, kdyby vám partnerka pokynula na rozloučenou a začala se věnovat někomu jinému. A ještě to podstatné: Skupinový sex i výměny fungují na základě naprosté dobrovolnosti a vzájemných sympatií, takže se předpokládá, že s cizí partnerkou se blíže seznámíte až po souhlasu jejího partnera.

Víc těl – víc vzrušení

Slovník sexuálního chování uvádí swingers party jako jiný výraz pro skupinový sex včetně výměny partnerů. Swinger je podle něj člověk, kterému nic není cizí a touží poznat vše, při čem si může rozšířit sexuální obzory a užít si. Ve své svobodomyslnosti jsou účastníci swingers party označováni jako pokračovatelé tradic hippies nebo beatniků. *(Zní to sympaticky, ne?)*

SWINGUJEME UŽ DVA ROKY

Tomáš (36) a Dita (29), manželský pár z Brna, nám ochotně popsal svůj vztah a zkušenosti z návštěv swingers party:

Tomáš: „Hned na začátku našeho vztahu, ještě než jsme se vzali, jsme se shodli na tom, že si sex s jediným partnerem až do smrti neumíme představit a přitom si určitě nechceme být nevěrní. Známí nám doporučili jeden swingers klub, ve kterém jsme našli ideální prostředek, jak se čas od času do sytosti vyřádit. Připadá mi to jako super způsob, jak si zpestřit sexuální život a přitom nikomu neublížit."

Dita: „Možná to není řešení pro každého. Dřív než tam dvojice přijde, by si měla co nejlíp zkusit tu situaci představit. Když má někdo sebemenší sklony k žárlivosti, ať na swingers raději rovnou zapomene. My máme to štěstí, že jsme v otázce výměny partnerů dokonale stejně naladěni a skvěle si to užíváme."

Tomáš: „Chodíme na swingers už dva roky a vystřídali jsme několik klubů. Je úžasně fajn přijít, rozhlédnout se a cítit, jak je to tam nabité sexem. Díváte se na ostatní a říkáte si: Hm, tebe bych bral – a odhadujete, jestli je to oboustranné... Většinou si užijí se dvěma, třemi partnerkami a někdy si to rozdáme i s Ditou před ostatními."

Dita: „Vzrušuje mě to maximálně. Třeba mi to nebudete věřit, ale vzrušuje mě i pohled na Toma, jak to dělá s jinou. Vidíte ho tak, jak ho vidět nemůžete, když šoustáte spolu. A většinou si to nakonec dáme vždycky spolu – buď ještě tam, nebo pak doma."

ALL TOP Úterý - denní, Sobota - večerní
KRB, SAUNA, GRIL...
JIŽNÍ ČECHY
PRO PÁRY A ŽENY
SWINGERS PÁRTY
INFO A REZERVACE:
Tel.: 776 244 410
WWW.SWINGERS69.CZ

SYLVA
Chceš si sprostě zašukat?
CHCEŠ MĚ MÍT V MOBILU?
Pošli KODD PK5241
(Podmínky najdeš na str. 14)
Tak co, kocoure, máš rád trochu sprostý holky? A líbí se ti kozatý blondýny s vyholenou kundičkou, jako mám já? Super, tak na mě vybal to svoje napružený péro, ta moje škvírka už se nemůže dočkat! Wow, máš teda pořádnej kolík, musíš dát pozor, abys mě nerozerval! Ještě chvilku se na mě jenom dívej a povídej mi, co mi všechno uděláš.
Mám dost dobrý dudy, ne? Tak pojď a sáhni si na ně, chlape!

Jak mě popadne
za ty moje meloun
budeš mi je mačka
a zvedat a kousat m
do dudlíků, jak mi j
propleskáš tím ve
kým žaludem, na
tým jak zralá švestka

BUDU POŘÁD S TEBOU. CHCE
Pošli KODD PK524
(Podmínky najdeš na str. 14)

909 464 66
Holčičí mazle
Pro starší 18 let.
23 Kč/30 s. WPI, P.O. BOX 28, Průhon
Tyto služby neposkytuje Český Telecom,
Eurotel, T-Mobile a Oskar.

Vraziš mi ho na chvíli do pusy a zatím se mi budeš prohrabovat rukou v prcině... Dáš mi olíznout mou šťávu z prstů.

Kundičku mám úplně čerstvě oholenou, tak nevím, na co ještě čekáš.

Tak hele, jestli mě neoboucháš aspoň třikrát za sebou, nejsi chlap!

JMÉNO: Sylva
VĚK: 23 let
VÝŠKA: 165 cm
VÁHA: 54 kg
MÍRY: 92-61-90
ORIENTACE: heterosexuální

Pak mě čapneš za zadek a narveš mi ten svůj kůl do kundy až po koule. A budeš mě šukat jako zvíře, dokud nebudu aspoň třikrát, ok? Tak jedem!

CHCEŠ MĚ NA DISPLEJ?
Pošli KODD PK5242
(Podmínky najdeš na str. 14)

19 TIPŮ NA ORGASMUS

Vykuchali jsme Kámasútru i další legendární učebnice sexuálních rozkoší, které nám přišly pod ruku, a sestavili pro vás velmi speciální menu. Od přírodních afrodiziak přes tajné cviky indických jogínů až k hi-tech erotickým pomůckám – čeká vás série dokonalých orgasmů!

AFRODIZIAKA Z LEDNIČKY

1. POTENTNÍ JABLKO

Když Eva nabídla Adamovi jablko, věděla velmi dobře, co dělá. Jsou v něm totiž obsaženy látky, které příznivě působí na potenci. Není divu, že se po něm Adam tak činil. Eva byla liška podšitá!

A NAVÍC:
Když vám ho partnerka nabídne, je to přece naprosto jednoznačná výzva.

2. CHUTNÁŠ JAKO ANANAS

Pravidelná konzumace čerstvého ananasu spolehlivě pomáhá samečkům i samičkám udržet se pohlavně svěží až do pozdního věku. Za svým sexy masem jenom s ananasem!

A NAVÍC:
Konzumace ananasu prý kladně ovlivňuje chuť semene. Konec potupného plivání do kapesníku!

3. OVOCE SYMBOLICKÉHO TVARU

Jeden banán pokryje pětinu naší denní potřeby vitaminu C, obsahuje množství důležitých minerálů, ovocného cukru a podporuje sexuální apetenci. Můžete jeho chuť vylepšit smočením v kundičce.

A NAVÍC:
Jeho tvar přímo vybízí, aby vám partnerka předvedla, co můžete čekat, až zamíří rty do vašeho klína.

4. ČESNEK NEJEN NA UPÍRY

Ano, nešálí vás zrak. Už ve středověku byl česnek zázračným prostředkem proti impotenci. Česneková šťáva smíchaná s koriandrem představovala ve starém Římě silný nápoj lásky.

A NAVÍC:
Koneckonců, nikdy nevíte, co je pravdy na všech těch hororech...

5. ČOKOLÁDOVÁ SLAST

Pojídání čokolády zvyšuje pocit štěstí, to je známá věc. Její konzumace provokuje tvorbu „hormonu štěstí" – serotoninu, který nám umožňuje intenzivněji prožívat slastné pocity při sexu.

A NAVÍC:
Rozpuštěnou čokoládou můžete polévat tělo milenky a pak ji olizovat – užijete si to oba!

6. HROZNOVÝ DOPING

Hroznové víno je skvělým zákuskem před dlouhou nocí, kdy se z vás musí stát nadsamec a musíte podat super výkon, protože hroznový cukr je obrovskou zásobárnou energie.

A NAVÍC:
S jedinou kuličkou vína se na jejím těle můžete

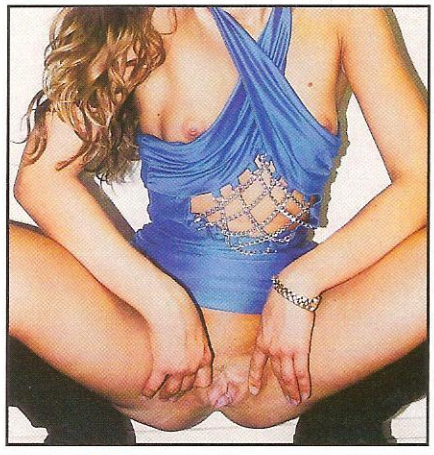

Štíhlá slečna s velmi kladným vztahem k sexu se nechce nudit v posteli ani jinde! SMS kontakt na č. **900 03 30**. Napište **TEEN RADKA a svoji zprávu**. Těším se na vaše zkušenosti!

Zajišťuje PSMS, s.r.o., P.O.BOX 68, Praha 4. Cena 30 Kč/SMS. Pro starší 18 let.

ROKU

LEO TRENDY

Pak už může následovat dokonalé vychutnání koupele s partnerem a těšení na noc plnou slasti.

TOHLE DEJTE PŘEČÍST SVÉ PARTNERCE:

EROTICKÝ CVIK PRO ŽENY

16. Sedněte si nahá tak, aby pata jedné nohy tlačila na poševní otvor. Tlak na poštěváček musí být rovnoměrný a silný. Třete chvíli dlaně o sebe, aby byly teplé, obě pak položte na prsa a kružte každou dlaní v opačném směru tak, abyste se nedotýkala bradavek. Výsledkem bude větší sexuální výkonnost a kvalita prožitku.

14. MOTÝLÍ POLIBEK

Svými řasami jemně hlaďte partnerku na těch nejcitlivějších místech. Začněte na rtech, postupujte od krku přes prsa k pupíku až do klína. Tahle něžnůstka zabírá stoprocentně a oboustranně. A nebojte se jí (ho) zeptat, kde to má nejraději.

15. LÍBEJ MI NOŽKY!

I na nohou jsou erotogenní zóny. Jednou z velmi

Egyptě, protože blahodárně působí na produkci hormonů. Kdo viděl film 9 a půl týdne, má jasno, co s nedojedeným zbytkem.

A NAVÍC:
Tzv. Královské želé (Gelée Royale) dostanete v každé lékárně.

11. ŠUKEJTE JAKO VEVERKY!

Všechny druhy ořechů dodají vašemu sexuálnímu životu jiskru. Obsahují výživné látky, které uvádějí do pohybu pohlavní hormony estrogen a testosteron a představují také slušnou zásobu energie.

A NAVÍC:
Zobání z misky můžete zpestřit vložením speciálního ořechu s kalhotkami uvnitř (k dostání v sex shopech).

12. ÚSTŘICE – KRÁLOVNA SEXY JÍDEL

Ústřice mají vysoký obsah zinku, který je důležitý k syntéze pohlavních hormonů. Tomu, kdo má hlouběji do kapsy nebo odmítá polykat „sliz", poslouží i krabi nebo mušle.

A NAVÍC:
Se šampaňským si ústřice dopřával i Giacommo Casanova. Jaké lepší doporučení byste chtěli?!

znamenitě vyblbnout a na závěr ji třeba vycucnout z kundičky.

7. SEXY HUMR

Tenhle mořský živočich vám dodá sílu v podobě bílkovin a potenci ve fosforu. A pak když už někomu zaplatíte tak drahé jídlo, je to samo o sobě vzrušující.

A NAVÍC:
„Mořské potvory" jsou pořád „in". Budete za světáka a pracháče a prachy jsou sexy, co si budeme povídat.

8. DNES SE SPÁT NEBUDE

Káva má dvě přednosti: udržuje bdělost a rozproudí krev. Kromě toho prý v mozku probouzí centrum vášní. Co si přát víc, než vletět do postýlky s dobře prokrveným a vášnivým ptákem!

A NAVÍC:
Použijete-li vídeňskou kávu, šlehačka bude po ruce a co dělat s ní už snad nemusíme po tisící opakovat.

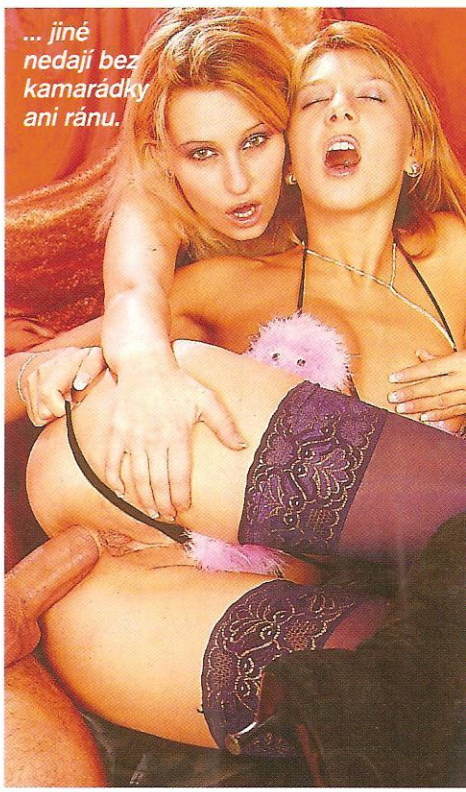

EXKLUZIVNÍ FINTY

13. VONNÁ EROTICKÁ KOUPEL

Sáček se sušeným rozmarýnem, majoránkou, tymiánem, jalovcem, šalvějí a mátou pověste pod proud vařící vody ve vaně. Teprve na závěr doplňte studenou vodou, aby koupel měla snesitelnou teplotu.

smyslných variant předehry je olizování chodidel, palců u nohou a projíždění špičkou jazyka mezi prsty. Nejerotičtěji však působí cucání a sání palce.

9. KAVIÁR A NEKONEČNÁ VÝDRŽ

Ideální prostředek pro ty z vás, kteří se v posteli méně mazlíte a více sportujete. Rybí vajíčka jsou bohatá na proteiny, které dodávají sílu a podporují výdrž.

A NAVÍC:
Chuťová kombinace se šampaňským je opravdu nenapodobitelná a znovu budete působit jako man of high society.

10. MED – SEXUÁLNÍ MANA

Pozitivní účinky medu při sexu znali už ve starověkém

KDYŽ SELŽE VŠECHNO...

PJUR EROS ORIGINAL BODYGLIDE

17. je vysoce koncentrovaný, hedvábně jemný silikonový lubrikant, lékaři a lékárníky celosvětově doporučovaný prostředek, jehož účinek trvá velmi dlouho a nikdy nezasychá. Speciální složení vylučuje lepivost a jakékoliv drhnutí. Po použití není potřeba jej smývat, neucpává póry v pokožce a zanechává ji hedvábně jemnou. Rozšiřuje možnosti vašich zážitků a erotických fantazií, je možné jej použít i ke všem druhům masáží. (www.leoshop.cz – 499 Kč)

VIBRAČNÍ KROUŽEK NA PENIS SE STIMULÁTOREM KLITORISU

18. Je vyrobený z jemného gelu. Kroužek bezpečně zaškrtí a rozvibruje mužův penis, což je velice příjemné, a udělá z něj ten nejpřirozenější vibrátor. Partnerku pak stimuluje na klitorisu vibrační tělísko s jemnými výstupky na povrchu. Senzace a spokojenost pro oba partnery! (www.leoshop.cz – 442 Kč)

VHS NOC NA ZÁMKU

19. Rosanna nikdy nenašla muže, který by ji dokázal sexuálně uspokojit. Netuší, jak rychle se to změní, když se cestou na turné s asistentkou a řidičem ztratí kdesi uprostřed močálů a jsou nuceni přenocovat v tajemném zámku záhadného lorda. Uspokojení nakonec nenachází jen ona, ale i její nezkušená asistentka a šofér Ricky.
Hrají: Danyel Cheeks, Donna Starr, Melanie Rowan, Marianne la Monté, Aysha, Frank Thring, Peter Allen, Olaf Sachenweger, Sam Weston
(120 min., www.leoshop.cz – 499 Kč)

ZVRHLÉ STUDENTKY TI PŘEDVEDOU VŠECHNO, CO BUDEŠ CHTÍT

SEX NĚKOLIKRÁT DENNĚ JE PRO NĚ SMYSLEM ŽIVOTA!

NEJVĚTŠÍ ČESKÝ EROTICKÝ SERVER magazín LEO

www.leo.cz

- 3 druhy živé EROTICKÉ SHOW nonstop!
- Přes 80 ŽHAVÝCH KOČIČEK plní jakákoli přání!
- AKCE S VIBRÁTORY nyní i se zvukem!
- Unikátní TAJNÁ VIDEA z dívčích WC a sprch!
- Obří SBÍRKA PORNOKLIPŮ A FILMŮ z celého světa!
- TISÍCE FOTOSERIÁLŮ v mnoha kategoriích!
- Snímky totálně svlečených ČESKÝCH CELEBRIT!
- SPECIÁLNÍ DÁREK pro každého nového člena!

SÁM SI ŘEKNEŠ, CO CHCEŠ VIDĚT!

PŘÍSTUP NA LEO.CZ ZDARMA!!!

U příležitosti 15. výročí magazínu LEO můžeš využít naši speciální akci! Stačí vyplnit formulář na Leo.cz a obratem získáš dvoudenní přístup do členské zóny ZDARMA! Akce platí od 1. do 22. května 2005.

UŽÍVEJ-SI I NA DALŠÍCH STRÁNKÁCH:

www.ceske-loznice.cz
Češi v akci – obří sbírka pornosnímků našich návštěvníků! Ryze české amatérské porno! Sex chat, pornovidea a statisíce fotek!

www.mujsex.cz
Zajímavosti z oblasti erotiky! Chat, seznamka, erotické povídky – vše zcela ZDARMA! Privátní snímky z vašich akcí!

www.pornomanie.cz
Obří pornoserver bez registrací! Perverzní live show, 250 000 pornoklipů všech kategorií nebo ostré fotky českých celebrit!

www.audioshow.cz
Přímý přenos dívčích hrátek a navíc se zvukem! Napiš, co chceš vidět, a poslouchej hlasité orgasmy! Pohodlný přístup!

DO SVÝCH ŠTĚRBIN SI STRKAJÍ VŠE, CO JIM PŘIJDE POD RUKU

www.sexyhracky.cz

Jedinečný značkový obchod s hračkami pro dospělé. Největší výběr. Po Praze doručení do 2 hodin. Diskrétní balení. Infolinka Po-Pá: 9:00-17:00 283 870 372, 775 120 566.

Kompletní nabídka k vidění také v Pleasure Erotic Shopu.

PLEASURE erotic shop
Pražská tržnice - Hala 18
www.pleasureshop.cz

slevová poukázka
10% sleva na jakoukoliv sexyhračku z nabídky Pleasure Erotic Shopu

ELEN

Můžeš se dívat

Řeknu ti to rovnou, se mnou si nezašoustáš. Ne že by ses mi nelíbil, ale já jsem prostě na holky. Líbíš se mi a tak ti ještě prozradím, že jsem taky exhibicionistka, takže jestli chceš, můžeme si to udělat spolu a zároveň se dívat na sebe. Ok? Tak pojď na to, ukaž kládu.

909 464 655
Budu poslouchat na slovo!
Pro starší 18 let.
23 Kč/30 s. WPI, P.O. BOX 28, Průhonice.
Tyto služby neposkytuje Český Telecom, a. s., Eurotel, T-Mobile a Oskar.

ELEN

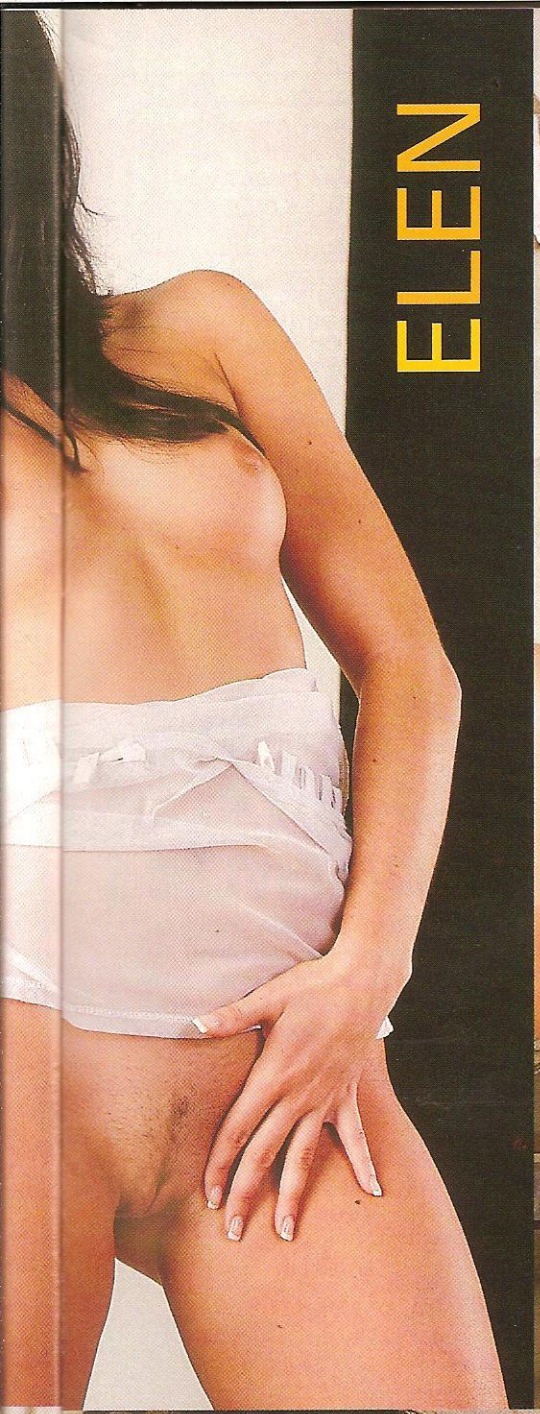

Páni, máš fakt dost dobrej ocas! Občas skoro lituju, že nejsem na chlapy. Ale takhle je to nejlepší – když si ji hladím sama a někdo mě pozoruje. Mám přítelkyni Stáňu, ta si pak vždycky připne dildo a nádherně mě ošoustá, většinou takhle, zepředu... Ty už budeš, viď? Já taky, tak pojď, pořádně se vycákej, ty bejku!

Můžeš se dívat

KOČKY BEZ KOCOURŮ

Ukažte nám chlapa, který by se nechtěl dívat, jak si to dvě samičky rozdávají, nemluvě o tom, jak by bylo nádherné se mezi ně vrhnout, když jsou v nejlepším. Skutečné lesbičky by vás ovšem tvrdě „vyfuckovaly", takže kromě těch k pronajmutí, které vám sehrají cokoliv, zbývá nekonečná síť internetu.

PRSO NA PRSO

Jestli se náhodou ještě někomu při vyslovení pojmu lesbička vybaví ošklivý maskulinní tvor v kalhotách a pánských botách, letmý pohled na ty správné netové stránky jeho představu rychle změní.

Tak třeba na stránce http://tour.sapphicerotica.com/main.html najdete tisíce fotek těch nejkrásnějších holek, které nerajcují sebevětší a sebetvrdší ztopořené údy. Naplno se oddávají své geneticky dané vášni pro stejné pohlaví a dívat se na ty nenasytné jazýčky, bloudící v mokrém masíčku, bílé zoubky, drtící naběhlé jahody bradavek, prsty a dilda, nořící se do rozpálených klínů, a spoustu dalšího – to je prostě rajc k nezaplacení. Show se zdaleka neomezuje jenom na fotky, je tu i přes 1000 videí, lesbo-chat nebo live show... ale platí, že nic není zadarmo. Jeden stánkař v tržnici měl nad sebou nápis „Jediná láska, kterou můžete koupit za peníze: prodej štěňat". Až uvidíte divoká koťata na tomhle sajtu, nejspíš vás napadne, že neměl tak docela pravdu.

PLESK NA PRDELKU

Koho znudí láskyplné olizování a mazlení cecíků s klíny, může zalovit v temnějších vodách a „nalistovat" třeba stránku http://galleries.dirtylesbo.com/?account=easyg&number=20&style=p01, kde se z koček rázem staly tygřice s pořádně ostrými drápy. Budete nahlížet do kuchyně firmy, která už v New Yorku funguje přes dvacet let, takže se dá oprávněně očekávat, že jejich dámské S/M nebude žádná limonáda. Ze stejného soudku si můžete stočit svou várku vzrušení na stránce www.lesbianslave.com, kde se skrývají stovky fotek a videí na téma S/M, bondage, spanking, fetish... Zkrátka, kdo to má raději natvrdo a navíc v podání opravdu snových samiček s nekonečnýma nohama a melouny IA kvality, najde tady téměř nevyčerpatelnou studnici inspirace.

KUNDIČKA NA KUNDIČKU

Dost bolo sadomasa? Ok, hbitě překlikněte zpátky na něhu a nekonečné lízačky v podání holčin ze sajtu http://www.mycutecoed.com/galleries/. Můžete se dosyta vynadívat na to nejtajnější soukromí mazlivých koťátek, která to mají ráda stejně jako jejich kolegyně z předešlých sajtů – jazykem do kundičky, prstem do zadečku, do pusy připínacího robertka a mačkat a štípat do koziček... Je to hodně povedená stránka. Šéfredaktora jsme od ní museli odtrhávat tři, abychom se vůbec doplatili za internet. Tvářil se, že s námi do smrti nepromluví, a druhý den

začal trucovat – na sajtu http://pimpfreepics.com/mo/01/index.html?ft=pimp1133&cf=1. Žádné překvapení – i tam jsou k nalezení parádní holky, co to rády s holkama, a kromě placených oblastí jsou tam i free-zóny, kde najdete tři fantastické galerie teplých kundiček.

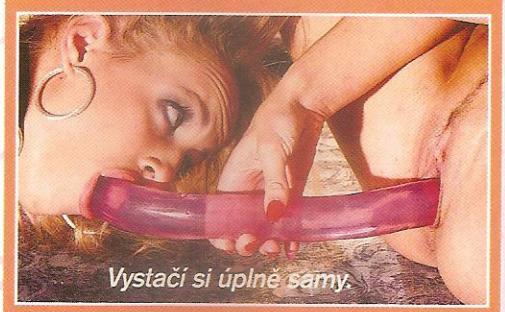

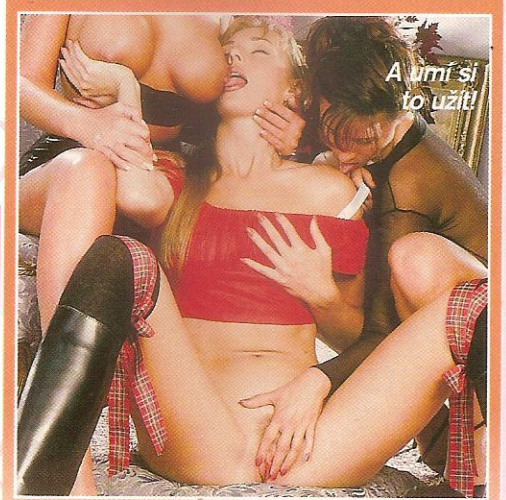

ASIJSKÉ DIVOŠKY

To nejlepší na konec. Před návštěvou stránky http://galleries.payserve.com/1/31612/3411/index.html vám vřele doporučujeme navléknout záchranný kruh nebo plovací vestu, jinak riskujete utonutí v záplavě šťávy z rozpálených mušliček. Budete se zmítat ve vírech nejsladších orgasmů, zažijete pravé „prsobití" (ne, tohle nemá nic společného s S/M, je to odvozeno od vlnobití), nalokáte se holčičího kňourání ve stavu totální extáze. Za zhlédnutí určitě stojí i nevlastní sestřička téhle stránky, http://preview.amazingpass.com/hosted/g139/?187. Holčiny, které mají blízko k bodu varu, nezvyklá prostředí a situace, třemi slovy: extra-super-pocuc. Užijte si ty nejsladší lesbičky na síti!

DALŠÍ DOBRÉ ADRESY

www.fistingking.com/t/24/
www.keandrasgalleries.com/twistys cash/twistys/girltime/0/index.html
http://galleries.nyccash.com/sites/velvet/001.html?id=easygals
http://jimmydiamond.com/fhg/fhg.php?z=350486-cl-p-hot-plump-lesbians
www.chickhunters.com/hosted/picgalleries/16/index5.php?affid=656278
www.amateursgonebad.com/partners/galleries/100007/millykathleenstrapon_cc
http://gallys.nastydollars.com/we/97/?id=searchgals

SPECIÁLNÍ TIP LEO:
www.ghettogalleries.com/lezy/10/index.html?newgals

Všechny adresy byly prověřeny těsně před uzávěrkou tohoto čísla. Došlo-li na některé z nich následně ke změnám, není to naší vinou.

ZVLÁŠTNÍ PŘÍLOHA magazínu Leo 6/2005

magazín LEO

15 LET KRÁLEM EROTIKY V ČR!

NEJKRÁSNĚJŠÍ MODELKY

REPORTÁŽE Z NEJVĚTŠÍCH AKCÍ

NEJLEPŠÍ NOČNÍ KLUBY

KDE JSME SE NEJVÍC VYŘÁDILI?

NEJŽHAVĚJŠÍ LESBIČKY

KTERÁ MĚLA NEJVĚTŠÍ PRSA?

KRÁLOVNY EXOTIKY

NEJSLADŠÍ LOLITKY

KTERÁ KUNDIČKA BYLA NEJRAJCOVNĚJŠÍ?

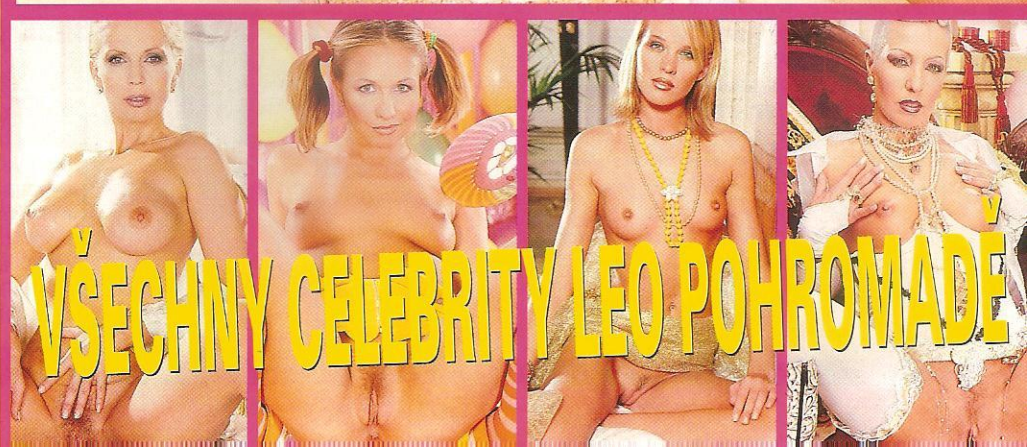

VŠECHNY CELEBRITY LEO POHROMADĚ

LEO HIGHLI

PRVNÍ ČÍSLO

Historický okamžik nastal v červnu roku 1990 – vyšlo první číslo Leo magazínu. Mělo 32 stran, na kterých se představilo pouhých pět modelek. Dnes naše číslo 1 patří mezi sběratelské rarity a jejich vlastníci je ochraňují jako oko v hlavě.

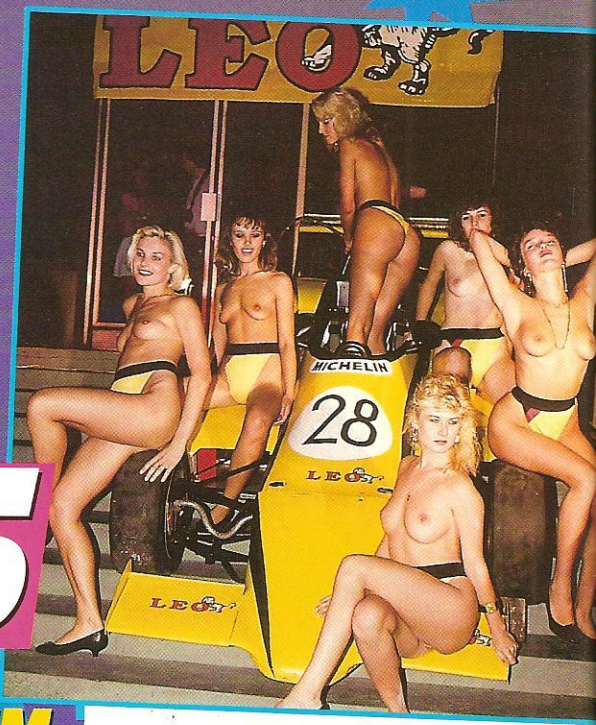

magazín LEO **15 LET KRÁLEM EROTIKY V ČR!**

Milí čtenáři!

Připadl mi čestný a krásný úkol: probrat stránku za stránkou kompletních patnáct ročníků Leo magazínu a vybrat z těch tisíců stránek to nejlepší, abychom se vám mohli v kostce pochlubit nejrajcovnějšími modelkami, nejsladšími sedmnáctkami, nejzajímavějšími reportážemi, vůbec všemi „nej", která jste za těch patnáct let mohli v našem časopise najít. Kromě desítek fotografií se na konci mého výběru vynořila i malá statistika, ze které najdete stručný výtah na této dvoustraně. Jsou to zajímavá čísla. ***Zkuste si schválně představit, jak dlouho by trvalo fotografování dvou tisíc modelek, a hlavně to, jaká by to byla gigantická porce vzrušení!*** *Ani nemluvě o návštěvě stovky nočních podniků... Chci na tomto místě kromě všech těch sladkých kočiček, které neváhaly odhalit svá těla i duše pro Leo, poděkovat také všem svým předchůdcům na místě šéfredaktora, kolegům z redakce a vydavatelství, kteří se denně probírají fotkami a diapozitivy, obcházejí erotické akce a podniky, povídají si s kráskami všech věkových skupin i tělesných proporcí a snaží se stále vymýšlet nové pohledy na to, co všichni známe a tak rádi provozujeme – sex.*

Ale hlavně chci poděkovat vám, našim čtenářům. *Bez vaší přízně a zájmu o ženské půvaby bychom si totiž nikdy ani zdaleka tolik neužili. A proto doufám, že si nad stránkami našeho časopisu budete nadále užívat i vy co nejvíc a co nejlíp. To je mé srdečné přání do příštích patnácti let Leo magazínu.*

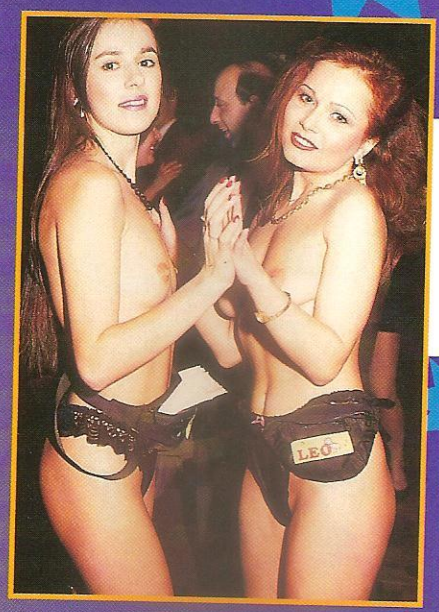

FORMULE LEO Na mistrovství ČSFR v Brně startoval na jaře roku 91 závodní vůz formule 3 v bar vách (a s logem) Leo magazínu. Řídil ho Vladimír Novák, dvojnásobný mistr republiky, a auto si získalo bleskurychle takový ohlas, že místo „závodní vůz čísl 28" hlásily ampliony na závodišti „Formule Leo".

1. PLES LEO Ve středu 26. února 1992 se konal ve Velkém sále pražské Lucerny první ples Leo. Kromě hostesek, oblečených jen v miniaturní tanga, a známých osobností (Petr Kotvald, Helena Vondráčková, Michal David, Vladimír Páral, Radim Uzel nebo Jerry Pasternak) se ho zúčastnil i skutečný král zvířat, lev Ferda. Součástí večera byla i tombola o ceny za 100 000 Kč.

STRIPKARTY

V osmém čísle roku 96 přišlo Leo opět s unikátní novinkou. Do všech titulů vydavatelství PK 62 začaly být přikládány karty s obrázky modelek, jejichž kundičky zakrývaly bílé kalhotky. Stačilo je lehce olíznout a kalhotky na okamžik zmizely!

NEJVĚTŠÍ PRSA

Největším horním objemem se mohla pochlubit modelka z čísla 9 v roce 2000, slečna Dita. Její megamelouny mají úctyhodný obvod 134 cm!

GHTS ČILI NEJVĚTŠÍ PECKY

WWW.LEO.CZ V roce 1996 Leo magazín jako první pronikl na internet. Provoz zahájila naše webová stránka www.leo.cz, na které dodnes najdete obsáhlé galerie fotografií všech pornožánrů, archiv videa, seznamku, výběr sexy MMS, Leo shop a live chat včetně audio show.

NEJLEPŠÍ „TROJKA" Nejrajcovnější milování ve třech předvedl ve fotoseriálu s názvem „Jeden ocas a šest dírek" v čísle 9 roku 1999 trojlístek Klára, Jana a Honza.

PRVNÍ LEO PÁRTY 23. října 2000 se v restauraci Bezovka v Bzové u Hořovic odehrála první ze série pověstných Leo Párty. Kromě výtisků Leo magazínu zdarma, řady striptýzů a ukázek autoerotiky se konsternovaní návštěvníci akce dočkali i S/M show.

SOUTĚŽ „10 LET S VÁMI" Ve třetím čísle roku 2000 byla vyhlášena soutěž o nejlepší slogan, ve které byl hlavní cenou osobní automobil Mazda. Za vítězný slogan „Když na tebe přijde splín, kup si Leo magazín" ho získal Tomáš P. z Prahy.

LEO V ČÍSLECH OD ROKU 1990

- vyšlo 169 čísel Leo magazínu (to obnáší cca 10 000 stránek)
- na postu šéfredaktora se vystřídalo 7 lidí
- v rámci reportáží jsme navštívili 17 zemí
- prozkoumali jsme přes 100 nočních klubů
- vyfotografovali pro vás téměř 2000 dívek a žen

... a s kolika jsme skončili v posteli? O tom si bohužel nikdo statistiku nevede.

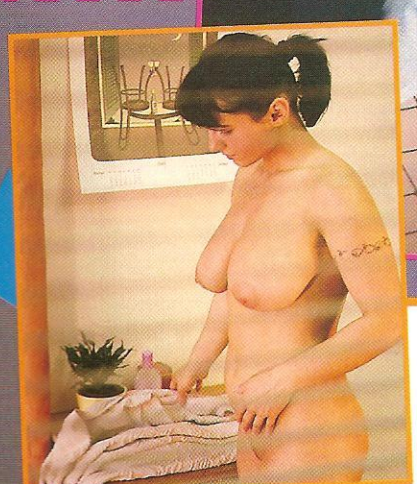

LEO KAMERA V devátém čísle loňského roku jsme pro vás vyšmírovali první nic netušící dívku v intimní akci. Zahájili jsme seriál Na vlastní oči aneb Leo kamera v akci, který můžete v každém druhém čísle najít dodnes.

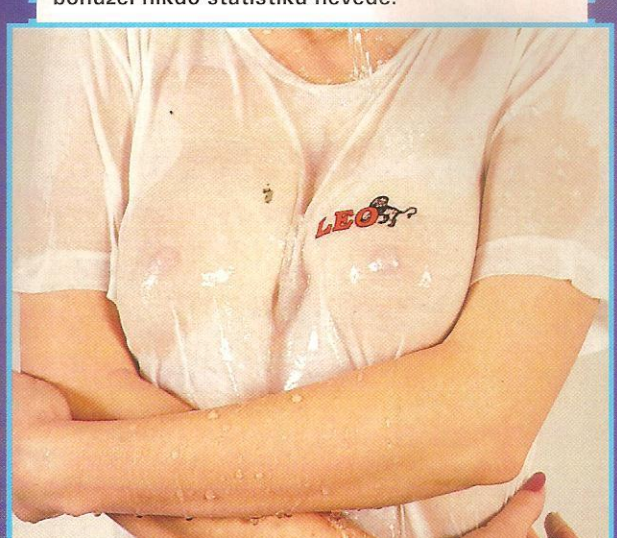

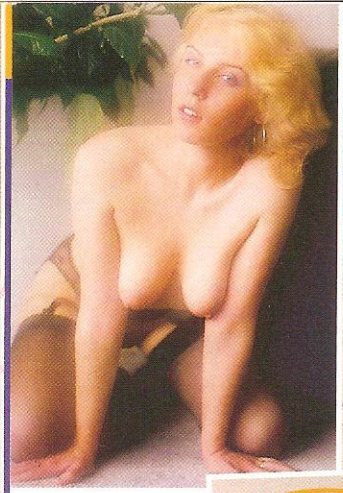

NEJSLADŠÍ BOBŘÍK PRVNÍHO ROČNÍKU

Leo magazín vtrhl na svět s razancí hodnou krále zvířat. Nezaváhal a na trhu, který se teprve nesměle rozkoukával, si rychle vydobyl dominantní postavení. Lákavé Erotické Osvěžení začalo vyhledávat víc a víc čtenářů, až se náklad koncem roku ustálil na více než čtyřech stech tisících kusů. Modelky vypadaly tak, jak si doba žádala – nevyholené a zdaleka ne tak odvázané, jako jsou dnes.

ALENA, PRVNÍ MODELKA LEO MAGAZÍNU

ALENA

1990

V ČERVNU LEO MAGAZÍN PODNIKÁ TRIUMFÁLNÍ NÁSTUP NA ČESKÝ TRH A ČTENÁŘI, VYHLADOVĚLÍ PO KVALITNÍ EROTICE, HO VÍTAJÍ S OTEVŘENOU NÁRUČÍ. REDAKČNÍ TÝM PŘINÁŠÍ ZPRÁVY, JAK V NOCI ŽIJÍ SVĚTOVÁ VELKOMĚSTA, VYCHÁZÍ EROTICKÝ KOMIKS I PORADNA SEXUOLOGA.

ŠÁRKA

EVA

- V prvním roce existence dosahuje Leo rekordního nákladu **410 000 kusů**.
- Už šesté číslo tloustne z dvaatřiceti stran na **čtyřicet osm**.
- Objevuje se všechno, co dodnes patří k základům časopisu: krásné modelky, zajímavosti a články o sexu, psané s vtipem a nadhledem.
- V závěru roku 91 pořádá **Leo diskotéku** pro své čtenáře a všechny příznivce.

1991

STARTUJÍ SOUTĚŽE MISS LEO A MISS MONOKINY, LEO PRONIKÁ DO SVĚTA ZÁVODŮ FORMULE 3, VYCHÁZÍ SÉRIE ROZHOVORŮ S TEHDEJŠÍMI CELEBRITAMI, EROTICKÉ POVÍDKY, PRVNÍ REPORTÁŽE Z DOMÁCÍCH NOČNÍCH KLUBŮ, PRO DÁMY SE OBČAS OBJEVUJÍ NAZÍ SVALOVCI. REPORTÉŘI LEO NAVŠTĚVUJÍ MIMO JINÉ ARGENTINU, VIETNAM, ŘECKO A BRAZÍLII.

PRÁDLO, KTERÉ NÁS OPRAVDU DOSTALO (A PÉRO, KTERÝM JSME JI ŠIMRALI).

- V únoru se v nabité pražské Lucerně konal první **ples Leo**.
- Leo přináší reportáž z historicky první **Erotické olympiády**, která byla zaznamenána na videokazetách.
- Na naléhání čtenářů jsou u všech modelek uváděny jejich **míry**.

Čtenáři si Leo definitivně oblíbili a jejich zájem roste s každým novým číslem. Redakce musí do nekonečna vysvětlovat, že dávat čtenářům spojení na modelky, jejichž fotografie v časopise vyšly, opravdu NEJDE, a utěšuje rozvášněné i po uši zamilované muže ujištěním, že jejich dopisy modelkám předá (což činí dodnes). Leo také jednoznačně boduje u těch, kteří se dočasně ocitli v situaci, kdy jim papírové modelky nahrazují živé družky.

1992

NA STRÁNKÁCH ČASOPISU SE UŽ PRAVIDELNĚ OBJEVUJÍ EXOTICKÉ KRÁSKY, O SVÉM VZTAHU K EROTICE V ROZHOVORECH OTEVŘENĚ HOVOŘÍ NAPŘÍKLAD VILÉM ČOK, VLADIMÍR PÁRAL NEBO HEIDI JANKŮ. PŘINÁŠÍME REPORTÁŽE ZE ČTVRTÍ HŘÍCHU NA TENERIFE, MALLORCE, V AMSTERODAMU I NA „OSTROVĚ SVOBODY", KUBĚ.

TAHLE PŘI FOCENÍ PŘEDVEDLA TAKOVOU SHOW, ŽE NÁM VŠEM STÁL JEŠTĚ DŘUHÝ DEN.

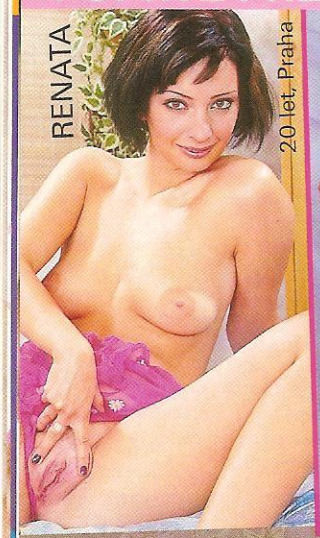
RENATA, 20 let, Praha

KRISTINA, 19 let, Česká Lípa

LENKA, 20 let, Plzeň

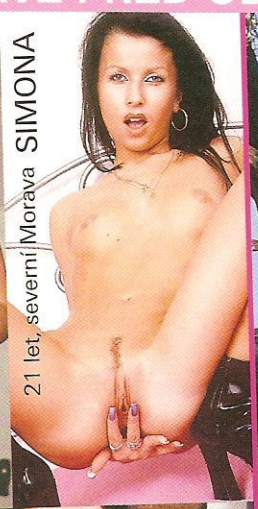
SIMONA, 21 let, severní Morava

MONIKA, 19 let, Praha

21 let, Ostrava

POPRVÉ PŘED OBJEKTIVEM S MOKROU KUNDIČKOU

Od samého začátku jsme dávali šanci odvážným amatérkám, aby si vyzkoušely práci erotické modelky. Jejich fotografie spolu s rozhovory si rychle získaly velkou popularitu a časem mohli čtenáři sami v rubrice Chtějí na stránky Leo začít rozhodovat, která z modelek-novicek má dostat v časopise větší prostor.

LUCIE, 18 let, Karlovy Vary

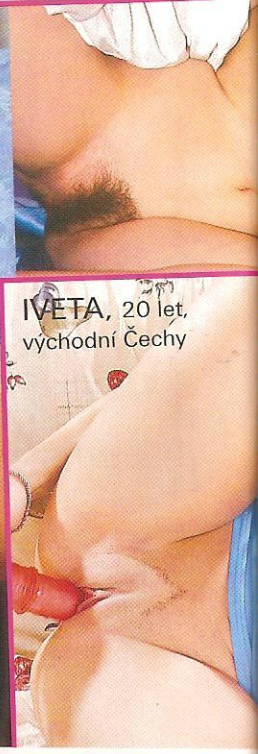
LAURA,

DENISA, 21 let, Strakonice

IVETA, 20 let, východní Čechy

TO NEJLEPŠÍ Z VAŠICH DOPISŮ

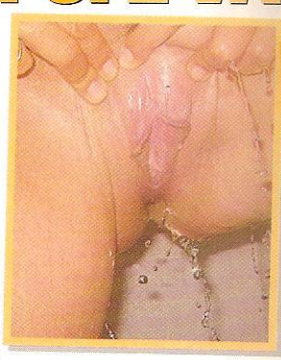

Za patnáct let prošly naší redakcí kilogramy vašich fotek. Od masového nástupu internetu a tím i e-mailů se pošťákům značně ulevilo a kundičky, prsa a zadečky čtenářek začaly zaplavovat naše monitory. Vybrat z té záplavy šťavnatých obrázků několik nejlepších byl vpravdě titánský úkol. Posuďte sami, jak jsme se s ním vypořádali...

JANA

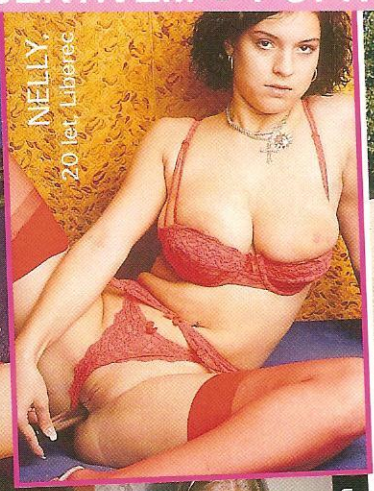
NELLY, 20 let, Liberec

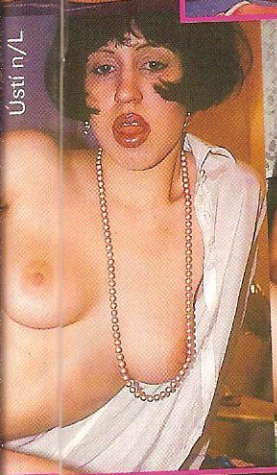
Ústí n/L

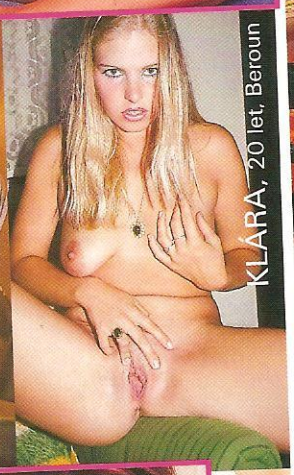
KLÁRA, 20 let, Beroun

S LEO MAGAZÍNEM, NEBO BEZ NĚJ, ALE ZATRACENĚ SEXY

Kapitola sama pro sebe je soutěž Vyfoťte se s Leo (dnes Sexbombičky z ulice), která nás každý měsíc zásobuje přehlídkou těch nejodvážnějších a nejvíc sexy čtenářek. Rovných tisíc korun získává ta, jejíž fotografie budou vybrány k otištění.

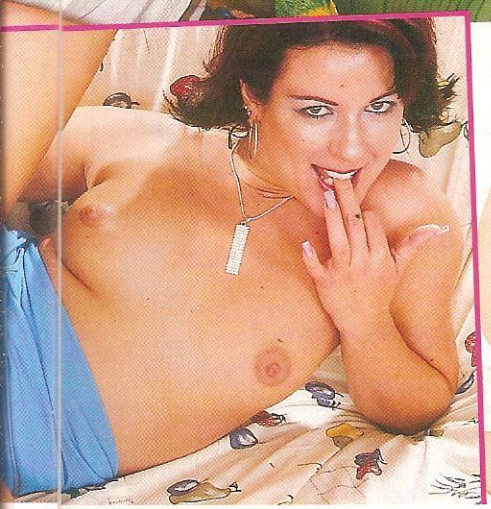

VALÉRIE, 20 let, Praha

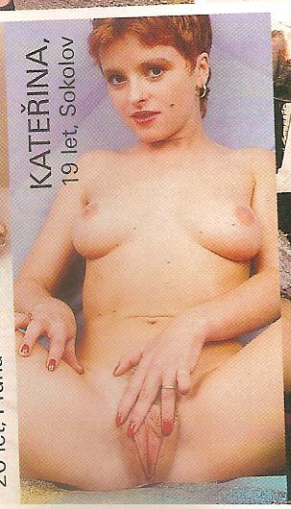
KATEŘINA, 19 let, Sokolov

ALICE, 22 let, Brno

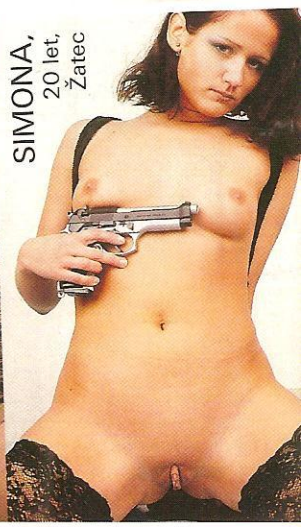
SIMONA, 20 let, Žatec

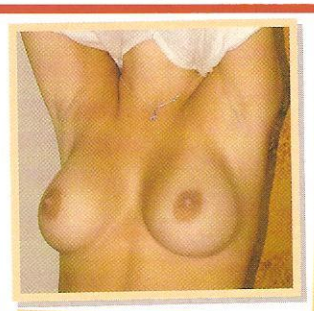

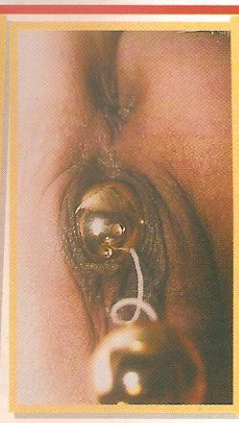

1993

LEO ZKOUMÁ BEZ PŘEDSUDKŮ A ZÁBRAN VŠECHNA ZÁKOUTÍ SEXU A EROTIKY. PŘINÁŠÍ ZPOVĚDI LUXUSNÍCH SPOLEČNIC Z NEJDRAŽŠÍCH NOČNÍCH KLUBŮ I UNAVENÝCH ŠLAPEK Z ULICE, NEZDRÁHÁ SE PSÁT O JAKÝCHKOLIV ÚCHYLKÁCH NEBO I POHLAVNÍCH CHOROBÁCH. ZODPOVÍDÁ DOTAZY ČTENÁŘŮ A SNAŽÍ SE VYHOVĚT JEJICH PŘÁNÍM.

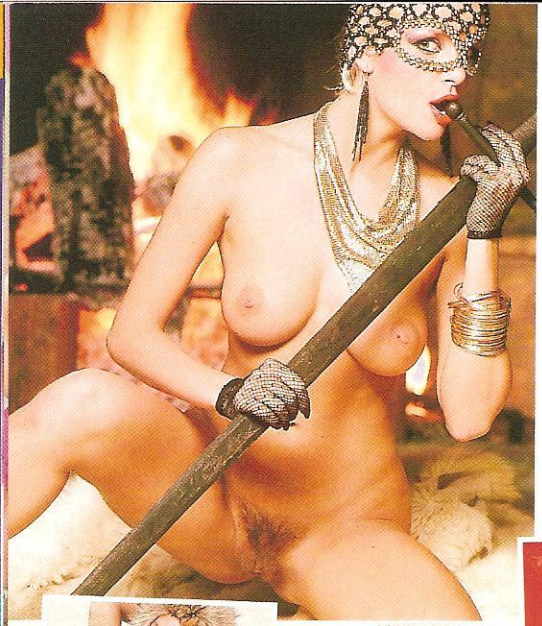

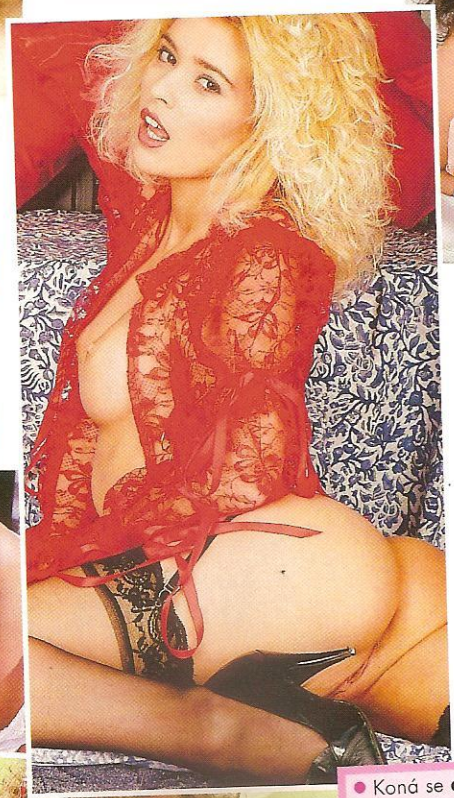

Leo se stává čím dál tím víc „interaktivním" časopisem. Čtenáři si mohou nejenom prohlížet fotky krásných samiček a číst jejich zpovědi, ale v každém čísle také nacházejí šanci, jak si prostřednictvím některé ze soutěží s nimi i užít rovných čtyřiadvacet hodin. Kdo by nechtěl strávit den a noc s Miss Leo? Vedle toho mohou hrát i o zajímavé finanční výhry nebo dokonce soutěžit o auto.

- Koná se **druhý ples Leo**, na kterém se v oblečení odhalených ňader ocitají mimo jiné Michal David nebo Lucie Bílá.
- Začíná vycházet pravidelná **galerie** světových pornohvězd.
- Vylosovaní šťastlivci mají možnost strávit **24 hodin** s vítězkou soutěže Miss Leo.

TRACI LORDS

TRACI LORDS, PRVNÍ SVĚTOVÁ PORNOSTAR V LEO MAGAZÍNU

Leo svým čtenářům poskytuje maximální možný servis. Vycházejí reportáže z nočních klubů s hodnocením jejich úrovně, inzeráty na žhavé novinky v sex shopech i na audiotexové služby (sex po telefonu). Leckterá milenka se už musí začít zatraceně snažit, aby ji konkurence v podobě „pouhého" časopisu nevytlačila z partnerské postele. Na stránkách Leo už čtenáři najdou, cokoliv je napadne – od lolitek až po S/M.

1994

VYCHÁZÍ VELKÝ ROZHOVOR S DOLLY BUSTER, BEZKONKURENČNĚ NEJOBSÁHLEJŠÍ TŘÍDÍLNÁ REPORTÁŽ LESK A BÍDA PRAŽSKÝCH KURTIZÁN, REDAKČNÍ TÝM VIDĚL MIMO JINÉ HONGKONG, INDII, KOSTARIKU I MOSKVU. DVANÁCTÉ ČÍSLO PŘINÁŠÍ REPORTÁŽ Z DÍVČÍCH ZÁPASŮ V BAHNĚ. ZAČÍNÁ VYCHÁZET SÉRIE VIDEOKAZET LEO HOME VIDEO (PRVNÍ NESE TITUL GORBAČOVOVY DCERY).

BIRKIN

- Únorové číslo má rovných **52 stran**.
- Zahajuje série **VHS Leo Home Video**.
- **Lesbičky** dostávají prostor v pětistránkových seriálech.

JEJÍ OČI JSME NIKDY NEVIDĚLI, ZATO NÁM UKÁZALA ÚPLNĚ VŠECHNO OSTATNÍ.

MARTIN, KTERÝ TUHLE KOČKU PŘIVEDL, TVRDIL, ŽE SI PŘI ŠOUSTÁNÍ BEZ PROBLÉMU DALA KOLENA ZA UŠI.

ROMANA

NEJVĚTŠÍ LEO AKCE

1992 – 1. ples magazínu LEO

NOHEJBALOVÝ TURNAJ LEO

Náš časopis už čtvrtým rokem pořádá nohejbalový turnaj trojic, na kterém tradičně nechybí lahůdkové pohoštění pečeným selátkem ani sexy hostesky, prodávající lístky do tomboly, do níž věnují ceny firmy PK 62, a. s., ALL Production, s. r. o. a Readers Digest a jejíž výtěžek je věnován Fondu ohrožených dětí.

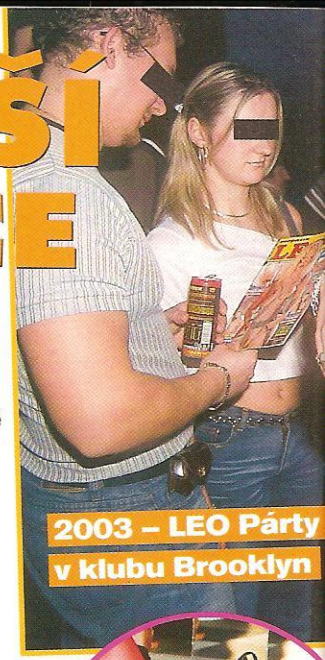
2003 – LEO Párty v klubu Brooklyn

STRIP CUP '99

21. srpna 99 Leo způsobem sobě vlastním „oslavilo" výročí okupace sponzoringem prvního ročníku Strip Cupu, který se odehrál v Říčanech u Prahy. Vítězkou se stala devatenáctiletá blondýnka jménem Terry (foto), která podle svých slov striptýz trénovala od šestnácti doma před zrcadlem. Svatá pravda – co se v mládí naučíš, v dospělosti jako když najdeš! Naše striptýzová scéna v roce 99 rozhodně našla novou hvězdu.

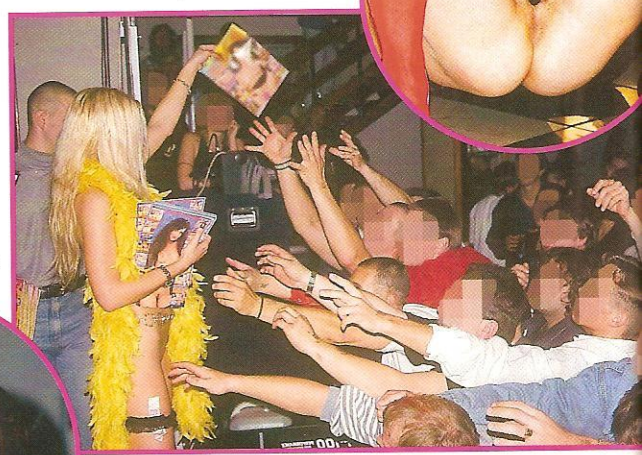

1991 – 1. Miss magazínu LEO

SEX RIVER PÁRTY

Protože voda znamená život a život znamená sex, nechyběl Leo magazín ani při zahájení sezony na Vltavě v květnu roku 99, kdy se na palubě parníku Tyrš konala velkolepá Sex River Párty. Striptérky, hostesky, tanečnice i Madam Sandra se svou S/M show rozbouřily hladinu hormonů široko daleko, ale plavidlo nakonec šťastně přistálo. Neztroskotala rozhodně ani „společenská zábava" v improvizovaném Swingers Baru...

MISS LEO 91

V prvním pololetí roku 1991 vybírali čtenáři v soutěži Váš tip nejkrásnější a nejrajcovnější modelku. S 9793 hlasy s přehledem zvítězila půvabná modelka Kateřina, která byla na slavnostním vyhlášení výsledků korunována při obrovské zábavní show v srpnu téhož roku. Večer natáčela i švýcarská televize a zúčastnila se ho řada známých tváří. Na závěr byl z těch, kdo Kateřině poslali svůj hlas, vylosován šťastný čtenář, který s ní mohl strávit plných 24 hodin.

1999 – SEX RIVER PÁRTY

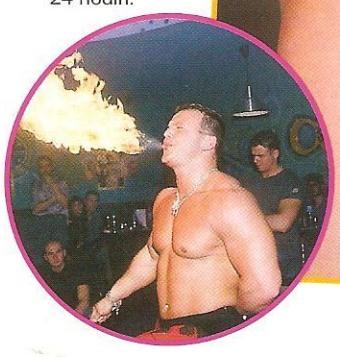

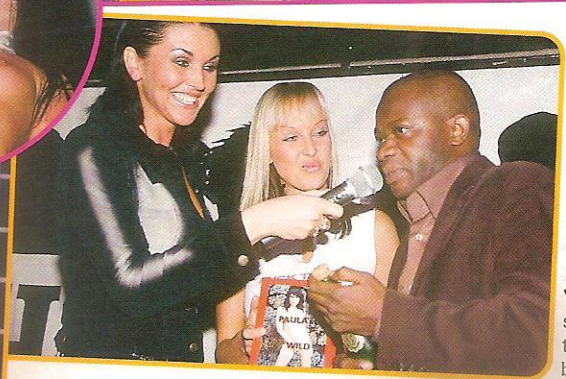

1999 – STRIP CUP ŘÍČANY

LEO PÁRTY V RADOSTI F/X

V pražském klubu Radost F/X, domorodci důvěrně nazývaném Randál, se v říjnu třetího roku nového tisícile-

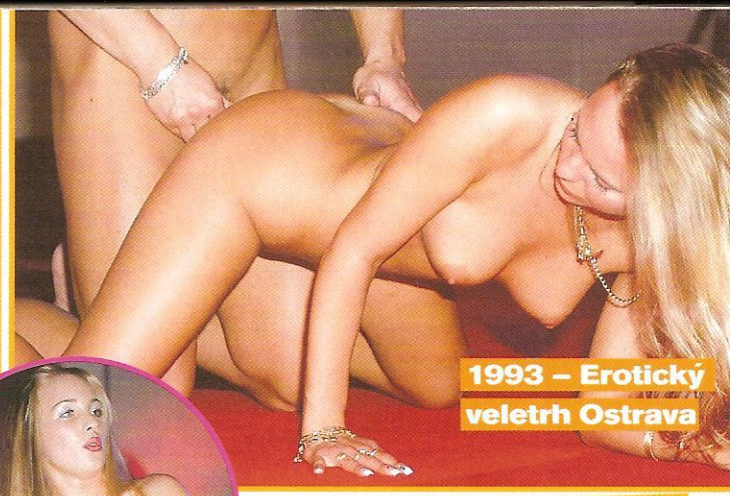

1993 – Erotický veletrh Ostrava

BIG EROTIC SHOW

ti odehrála do té doby největší z akcí, které prosluly jako Leo Párty. Páteří programu byla vystoupení skupiny Red Devils, vedené párem nejúspěšnějších českých striptérů Mr. Erikem a Miss Sonjou Chiconny, mnohonásobnými držiteli cen Striptér (Striptérka) roku. Doslova po strop našlapaný klub zhlédl kromě řady dechberoucích sexy vystoupení i domácí pornostar č. 1 Paulu Wild.

bech a navštíví je nejvíc lidí. „Antická Leo Párty Face to Face erotice" byla každopádně jednou z největších akcí, které náš časopis za patnáct let své existence uspořádal. Do třípatrového

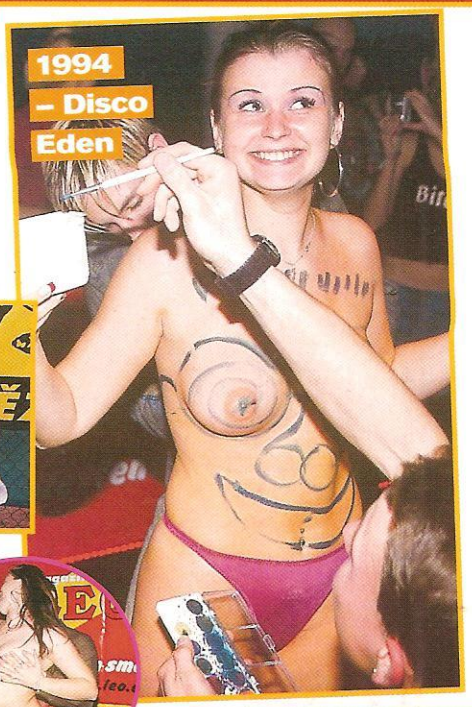

1994 – Disco Eden

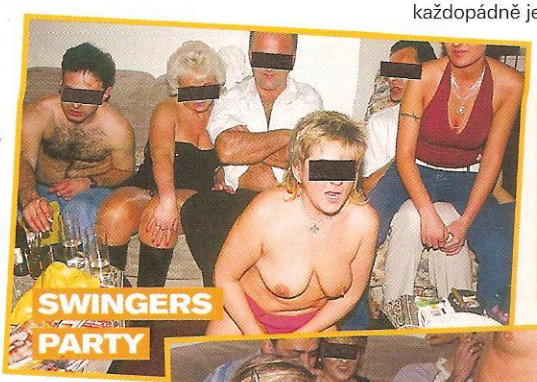

SWINGERS PARTY

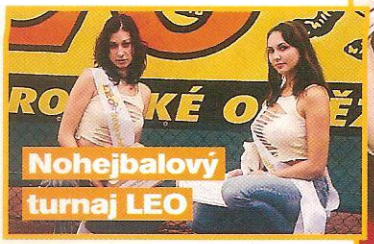

Nohejbalový turnaj LEO

ANTICKÁ LEO PÁRTY 2004

To, že se největší Leo Párty odehrávají v Praze, není projevem jakéhosi pragocentrismu, ale zkrátka tím, že se většinou konají v největších klubech na Štvanici se postupně vměstnalo sedmnáct set návštěvníků, kteří kromě bar dance, striptýzů, autoerotiky a live show Erika + Sonji zhlédli nad ránem i improvizovaná vystoupení amatérek u venkovního bazénu.

1994 – Disco Las PEGAS – Brno

... A NEJLEPŠÍ REPORTÁŽE

NOC VE WOODSTOCKU

Woodstock café Bar, malý klub příznivců hudby 50.–70. let na pražské Bělehradské třídě byl otevřen v roce 2002 a záhy nabídl svým návštěvníkům unikátní večer s obsluhou nahoře bez. Nemohli jsme tam chybět už proto, že slečny, které zpříjemňovaly hostům popíjení svými půvabi, pocházely z naší „stáje". Tmavovlasá Irena se coby vyučená číšnice s radostí chopila pípy a blonďatá Markéta vesele smáčela své pevné dvojky v pěně desítky, kterou roznášela po narvaném lokále. Jejich sex-appeal skvěle ladil se stylovou hudební kulisou květinových šedesátých let a přes značné erotické napětí ve vzduchu celý večer proběhl v totální pohodě. Členové rockové kapely And The End, která klub vlastní, se na závěr nechali s našimi modelkami vyfotografovat, ovšem co se v klubu dělo po zavíračce, to se od nás opravdu nedozvíte.

MISS MOKRÉ TRIČKO

Ani ne měsíc po Antické Leo Párty zažil klub Face to Face další erotický monstr podnik. Kolegové z čtrnáctideníku Flirt tam uspořádali velkolepou soutěž Miss mokré tričko. Prvního stripu se diváci dočkali v podání divošky Valérie, Sonja Chiconny předvedla svůj bezchybný standard a Terry působila, jako by neměla sex aspoň měsíc a rozhodla se teď a tady udělat nejenom sebe, ale i celé publikum. Hudba slábla jenom na chvíle, kdy moderátor hecoval přítomné kočky, aby se přihlásily do soutěže o pět tisíc. Když bylo půl jedné, u bazénu začal houstnout kruh lačných diváků. Blonďatá Alena byla jasnou favoritkou od momentu, kdy poprvé nastavila hrudník proudu ledové vody a pod tenkou bavlnou se objevil obrys jejích bradavek. Ačkoliv sundat tričko nebylo podmínkou soutěže, všechny ho shodily a ani ona naštěstí nebyla výjimkou. Přes obřímí potlesk jsem zaslechl slova uznání dokonce od dvou přihlížejících slečen.

1995 – 5. výročí magazínu LEO

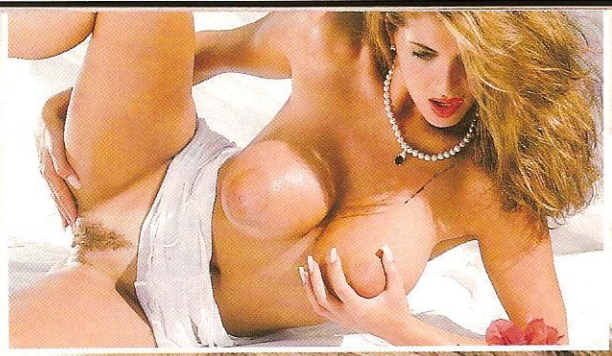

ZUZKA

POPRVÉ A NAPOSLEDY JSME SE V REDAKCI SKORO PORVALI, KDYŽ DOŠLO NA TO, KDO TUHLE MODELKU DOPROVODÍ DO SPRCHY. ROZHODL NAKONEC LOS A NIKDO NEPŘIŠEL K ÚRAZU.

1995

NÁŠ REPORTÉR PODNIKL PŘI NÁVŠTĚVĚ JAPONSKÝCH BORDELŮ SVOU ZATÍM NEJDELŠÍ SLUŽEBNÍ CESTU. V RUBRICE BEZ ZÁBRAN A OSTYCHU RADÍ ČTENÁŘŮM UŽ TŘI RENOMOVANÍ ODBORNÍCI, JIŘÍ KORN SE V INTERVIEW PŘIZNAL, ŽE DOSUD NEVIDĚL LESBICKOU DVOJICI V AKCI, ALE ŽE BY SI DAL ŘÍCT. TŘETÍ ČÍSLO PŘINESLO NA PLAKÁTU ZATÍM NEJVĚTŠÍ DETAIL ZADEČKU, POCHOPITELNĚ I S BOBŘÍKEM.

CLAUDIA BYLA JEDNOU Z TĚCH SVĚTLÝCH VÝJIMEK, KTERÉ VÁS ROZPÁLÍ DO BĚLA, I KDYŽ NEJSOU ZDALEKA NAHÉ.

CLAUDIA

UDĚLAT FOTOSET S LAHVÍ VÍNA NEBYL NEJLEPŠÍ NÁPAD. VŠICHNI VČETNĚ MODELKY JSME SE TEHDY ZMAZALI JAKO CARŠTÍ DŮSTOJNÍCI...

AGNESA

TOHLE BYLA TCHYNĚ JEDNOHO Z REDAKTORŮ! SVOU DRAHOU POLOVIČKU OVŠEM NIKDY NA FOCENÍ NEPŘIVEDL.

Na rok 95 zřejmě jen tak nezapomene náš fotograf, který zcela podlehl kouzlu jedné z modelek, slečny Sandry. Uchvácen jejím hrudníkem vzepjal svůj šarm, šel „do toho" a téměř přišel k úrazu. Od té doby ví, že mezi silikonová ňadra s obvodem přes 100 cm je vážně riskantní strkat nos... Leo přineslo reportáž na pokračování z hanbinců Indočíny a odvážně proniklo i do Rumunska. Větší prostor dostaly netradiční sexuální praktiky, vychází Typologie milenek na pokračování i reportáž z natáčení pornofilmu. Modelky, kterých v časopise přibylo, už mají dávno úhledně zaholené ochlupení kundiček, jak si doba žádá.

- Stejně jako penisy čtenářů kvalitně **ztvrdla i obálka Leo**.
- Zahajuje **soutěž k pěti letům Leo** o tři až deset tisíc korun.
- Vychází interview s praotcem naší erotické literatury **Vladimírem Páralem**.
- Nová rubrika **Poprvé před objektivem** představuje nadané amatérky.
- Za pět let existence bylo prodáno **100 000 000 výtisků**.

IVETA

IVETCE BYLO SLADKÝCH OSMNÁCT. A MĚLA MLADŠÍ SESTRU. TAKY NEBYLA ŠPATNÁ, ALE FOTIT JSME JI JEŠTĚ NEMOHLI.

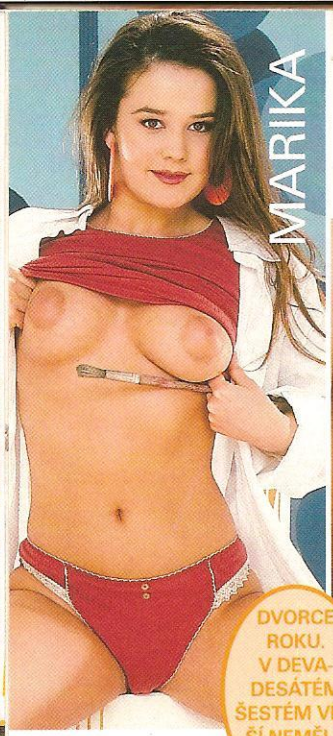

MARIKA

DVORCE ROKU. V DEVADESÁTÉM ŠESTÉM VĚTŠÍ NEMĚLA ŽÁDNÁ.

VŠICHNI, KDO SE S NÍ BLÍŽE SEZNÁMILI, SE SHODLI NA TOM, ŽE DENISINA PRDELKA BYLA TOHO ROKU ABSOLUTNĚ NEJ...

DENISA

Čtenáři v hojném počtu zasílají fotografie kundiček i poprsí svých manželek a přítelkyň, ochlupení v závislosti na módních trendech stále ubývá. V prvním čísle roku jako naprostý unikát vyšel poprvé fotoset nahé matky s dcerou, série „Over 40" už má v časopise své stálé místo. Čtenáři začali v rámci soutěže o 100 000 Kč zběsile sbírat krabičky sirek Leo.

1996

KROMĚ PRAVIDELNÝCH REPORTÁŽÍ Z NOČNÍCH KLUBŮ SE OBJEVUJÍ I DVOUSTRÁNKOVÉ PORTRÉTY JEDNOTLIVÝCH SPOLEČNIC. OD OSMÉHO ČÍSLA JSOU DO VŠECH ČÍSEL VKLÁDÁNY KARTY S OBRÁZKY MODELEK, JEJICHŽ KUNDIČKY ZAKRÝVAJÍ BÍLÉ KALHOTKY. STAČÍ JE OLÍZNOUT A KALHOTKY MIZÍ. REDAKČNÍ TÝM PROZKOUMAL MIMO JINÉ I DOMY HŘÍCHU V MILÁNĚ A BUDAPEŠTI, HVĚZDOU NOČNÍCH KLUBŮ SE PODLE HLASOVÁNÍ ČTENÁŘŮ STALA SLEČNA KLÁRA Z PODNIKU JMÉNEM VENUŠE.

- Na trhu se objevují **3 000 000 krabiček** zápalek s modelkami Leo.
- Probíhá **soutěž o 100 000 korun**.
- Interview nám při své návštěvě Prahy poskytl **Rocco Siffredi**.
- Výhercem soutěže **Den a noc s modelkou Leo** se poprvé stala žena.

NICOLLE

NEBYLI JSME SICE U TOHO, ALE FOTOGRAF TVRDIL, ŽE NICOLLE PŘÍŠERNĚ CHRASTILA. JESTLI TAKY STUDILA, NA TO UŽ NÁM NEODPOVĚDĚL.

1997

KROMĚ RECENZÍ EROTICKÝCH KLUBŮ, POMŮCEK A VHS LEO ZAČÍNÁ UVEŘEJŇOVAT I RECENZE EROTICKÝCH CD-ROMŮ. VE DRUHÉM ČÍSLE ZAČÍNÁ SOUTĚŽ O 100 000 KORUN, DRUHÉ MÍSTO JE OHODNOCENO VODNÍ POSTELÍ A TŘETÍ VIDEEM SE SADOU PORNOKAZET. JEDNA Z PRVNÍCH „EXOTEK", BELINDA, SKLÍZÍ ZASLOUŽENÝ OBDIV ČTENÁŘŮ, LESBIČKY SE OCITAJÍ NA PLAKÁTĚ.

Ve čtenářské anketě vítězí jako typ ideální modelky „blondýnka s dlouhými, rozpuštěnými vlasy, mladšího a nezkušeného vzhledu, urostlé postavy typu ‚krev a mlíko', se středně velkými ňadry, v rozkroku přiměřeně ochmýřená". Příznivci Leo magazínu osvědčili velmi dobrý vkus – podle našeho odhadu by takový model krásky zvítězil v podobné anketě nejspíš i dnes.

FOTILI JSME V LÉTĚ VENKU A TAHLE KOČKA SE STRAŠNĚ ZDRÁHALA SVLÉKNOUT A NAKONEC SOUHLASILA JEN POD PODMÍNKOU, ŽE SE SVLÉKNEME TAKY. VÝSLEDEK? TŘI Z NÁS MĚLI SPÁLENÁ ZÁDA.

MAGDALENA

- Leo má už stabilně **52 stran**.
- Probíhá **další anketa** s cílem zjistit, co se čtenářům líbí a co ne.
- Zatím nejodvázanější záznam **„Dne a noci s modelkou Leo"** vychází v čísle 5.
- V pořadí druhá modelka ve stylu **„military"** má u čtenářů mimořádný úspěch.

DÍKY ROMANĚ SI REDAKČNÍ BENJAMÍNEK TOMÁŠ POPRVÉ V ŽIVOTĚ SÁHNUL NA SILIKONOVÁ PRSA. ASI TŘI DNY S NÍM POTOM NEBYLA ŘEČ, NEVÍME PROČ.

ROMANA

NEJLEPŠÍ NOČNÍ KLUBY

Při sbírání materiálů pro naše reportáže jsme za těch patnáct let vymet přes dvě stovky nočních klubů, masážních salonů, privátů, bordelů a jiných „domů hříchu". Viděli a zažili jsme ledacos, od špinavých prost radel a nevábných holek až po luxusní apartmány a kočky jako ze snu, na které jsme si prostě museli sáhnout, abychom uvěřili, že jsou skuteč né. Na které vzpomínáme nejraději?

RELAX CLUB K5

Z pražských podniků jednoznačně zvítězila vinohradská „Ká pětka", která v názvu vtipně skrývá šifru své adresy – Korunní 5. Tenhle luxusní podnik zabírá celá tři patra secesního činžáku a kromě několika skvěle zásobených barů a výběru z pohádkově krásných společnic je unikátní především svými tematickými pokoji. Nikde jinde se tak dokonale nepřevtělíte do hradního pána, římského císaře, orientálního paši, renesančního šlechtice, krále džungle, pravěkého lovce nebo vesmírného průzkumníka jako tady. Vybavení pokojů je skutečně dokonalé a teprve až ulehnete do kráteru pod noční oblohou a nahá kosmonautka k vám sestoupí ze schůdků přistávacího modulu, pochopíte, dělá z Relax Clubu K krále všech nočních klubů.

RELAX CLUB K5 – hodnocení Leo
Prostředí: ★★★★★
Dívky: ★★★★★
Ceny služeb a nápojů: přiměřené kvalitě
Celek: ★★★★★

JAKO DOMA...

Bývalému panu prezidentovi by se název našeho nejoblíbenějšího privátu špatně vyslovoval, navíc se jménem majitele, kterým není nikdo jiný než největší mužská pornohvězda v Česku, Robert Rosenberg. Ale to je asi tak jediný zádrhel, který mě v souvislosti s **Privátem Rebel Girls** napadá. A kdybyste předpokládali, že na privátu, který vlastní úspěšný pornoherec, najdete ty nejkrásnější holky, budete mít zatraceně pravdu. Prostorný obývák se při naší návštěvě doslova hemžil kočičkami k nakousnutí. V křeslech a sedačkách posedávalo pět v průměru devatenáctiletých holčin ve škále od nevinné blonďaté lolitky přes krásně opálenou mladou samičku s pevným tělíčkem až po lolku typu „grázlík" s neskutečnými melouny pod černou koženou bundou. A možno občerstvení? Uvádíme v pořadí

KDE JSME SE NEJVÍC VYRÁDILI?

LOTOS CLUB: MIMO VŠECHNY KATEGORIE

Kdybychom si měli vybrat, jestli Relax Club K5, nebo Lotos, byla by to zatraceně těžká volba. Ano, přiznáváme, pro Lotos Club na pražském Jižním Městě máme slabost. Když si to dáte dohromady s úvodem tohoto článku, vyjde vám, že těžko budete hledat lepší doporučení. Předesílám, že jsem před první návštěvou absolvoval virtuální prohlídku tohoto klubu prostřednictvím jeho internetových stránek, ale přesto mi po příchodu k tamnímu bazénu spadla brada na prsa. Žádná lichotivě nazvaná velká vana, skutečný bazén, kde si můžete vydatně zaplavat, plus palmy, houpací sedačky, prosklený strop, kterým na vás šibalsky mrkají hvězdy, a hlavně ty krásné nahé nymfy kolem něj a v něm... Otevírací doba nonstop, pro drsnější nátury opravdu lahůdkově zařízený S/M salon, perfektně zásobený bar, kde si můžete poručit cokoliv, co vás napadne.

LOTOS CLUB
– hodnocení Leo
Prostředí: ★★★★★
Dívky: ★★★★★
Ceny nápojů a služeb: přiměřené kvalitě
Celek: ★★★★★

SPORT HOTEL MOULIN ROUGE
– hodnocení Leo
Prostředí: ★★★★★
Dívky: ★★★★★
Ceny nápojů a služeb: překvapivě příznivé
Celek: ★★★★★

PARTY SPORT HOTEL MOULIN ROUGE

Mimo naše hlavní město budete velmi těžko hledat lepší podnik, než je jmenovec legendárního pařížského kabaretu nedaleko Zlína. Tady si užijete opravdu ve velkém stylu a navíc vás to ani nezruinuje. Restaurace s nonstop provozem, noční klub s diskotékou, fitness, sauna, solárium, bazén a whirlpool, ale i podzemní střelnice, tenisový, volejbalový a nohejbalový kurt s nočním osvětlením, stolní tenis a vyjížďky na koních, tři letní terasy s výhledem do malebné krajiny a ubytování v mezonetových pokojích s předsíní, koupelnou, obývacím prostorem a ložnicí, vybavených trezorem, telefonem, minibarem a televizí, a hlavně plejáda nádherných, super sexy společnic na nejvyšší úrovni. Takhle si představujeme NEBE!

magazín LEO 15 ROKŮ KRÁLEM EROTIKY V ČR!

v jakém nám ho nadiktovala Robertova pravá ruka Žaneta: pití alko i nealko, cigarety, viagra, doutníky.

PRIVÁT REBEL GIRLS
– hodnocení Leo
Prostředí: ★★★★
Dívky: ★★★★★
Ceny služeb: hodina/1700 Kč
Ceny nápojů: jako v běžném baru
Celek: ★★★★★

magazín LEO

15 LET KRÁLEM EROTIKY V ČR!

Čtenářům Leo magazínu do dalších patnácti let hodně štěstí a ten nejlepší sex

Sylva

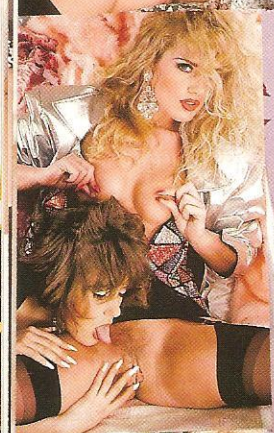

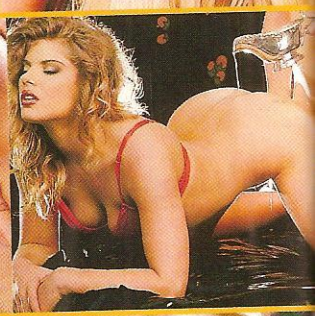

NEJŽHAVĚJŠÍ LESBIČKY

Který muž aspoň občas nezatouží sledovat dvojici krásných šelmiček, které si to spolu rozdávají? Podle našich statistik je jich rozhodně více než polovina, a proto mají lesbičky své místo na stránkách Leo magazínu od samého začátku. Vybrali jsme pro vás několik párů z těch nejšťavnatějších kundiček a nejmlsnějších jazýčků, které se u nás za patnáct let vystřídaly.

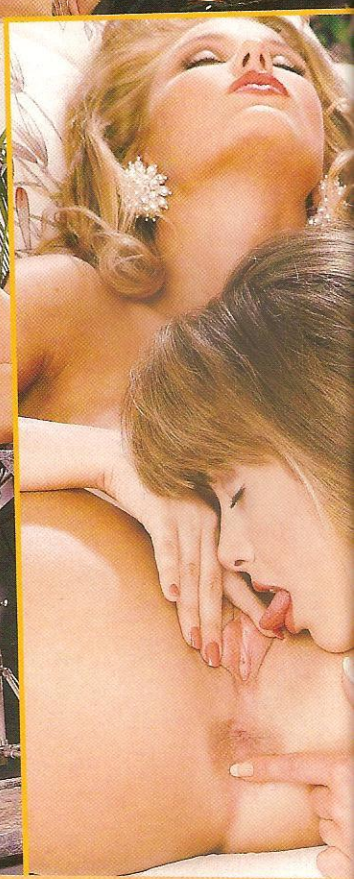

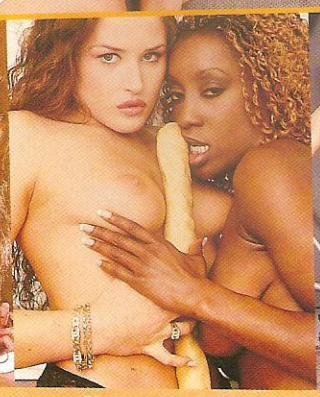

NEJSLADŠÍ SEDMNÁCTKY

Příznivců mladounkých koťat s pučícími prsíčky a ledva ochmýřenými, často ještě panenskými kundičkami je mezi čtenáři Leo magazínu nemálo. Nejžhavější milovníci sladce růžových cecíků a prcinek nedočkavě vyhlížejí dvakrát do roka Leo Speciál – lolity a zhruba v každém třetím čísle Leo magazínu najdou dvoustranu, věnovanou jedné rozdychtěné sedmnáctce. Upřímně doufáme, že je potěší i náš výběr „Best of Leo-lízátek".

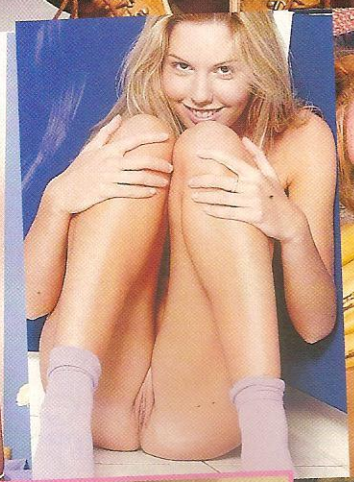

1998

V SOUTĚŽI „LEO SAFARI ANEB LOVTE S NÁMI LVICE" MOHOU VYLOSOVANÍ ČTENÁŘI VYHRÁT ÚČAST PŘI NATÁČENÍ PORNOFILMU, NOC V KLUBU + PŘÍZEŇ TŘÍ (!) SPOLEČNIC, PŘEDPLATNÉ LEO NA DVA ROKY NEBO SI VYZKOUŠET PRÁCI FOTOGRAFA SE DVĚMA NAHÝMI MODELKAMI. ÚČAST LÁME VŠECHNY DOSAVADNÍ REKORDY.

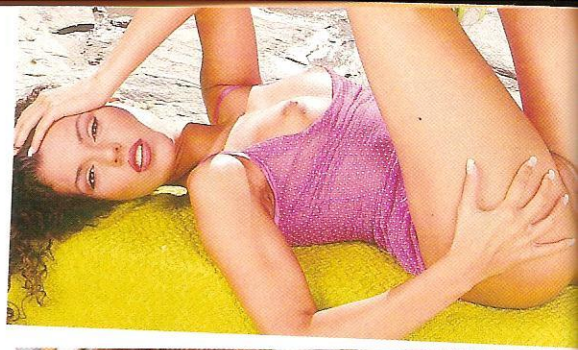

VAN

TAHLE SAMIČKA SE DALA VYFOTIT AŽ POTÉ, CO JSME JÍ TO TŘIKRÁT UDĚLALI DO OBOU DÍREK ZÁROVEŇ.

Den bez orgasmu je jako den bez sluníčka, prohlašuje v prvním čísle devátého ročníku nádherná blondýnka Iva a podle dopisů čtenářů to vypadá, že Leo magazínu se daří přispívat k jejich orgasmům co nejčastěji. Soutěž o den a noc s modelkou Leo pokračuje, stejně jako recenze řady tuzemských nočních klubů, a nejeden čtenář se nám svěřuje, že si díky našemu tipu znamenitě užil.

- Modelka Erika poprvé ve fotosetu předvádí **holení** své kundičky v přímém přenosu.
- Náš fotograf se definitivně zamiloval do jedné ze svých modelek a celá redakce jim šla na **svatbu**.
- **„Leo sedmnáctky"** startují jako stálá rubrika.
- Leo kopíruje život. Modelky v **latexu**, **kůži** nebo s **piercingem** už nejsou žádnou raritou.

FETIŠISTKA ROKU. ŽÁDNÉ JINÉ TO TAK V KŮŽI A BRIGADÝRCE NESLUŠELO.

Změna šéfredaktora, milovníka tvrdších praktik, se projevuje zvýšeným výskytem článků o S/M. Začíná vycházet nový časopis s touto tematikou, Markýz, a Leo samozřejmě nechybí na jeho křtu, kde se to hemží krásnými polonahými samičkami stejně jako svištícími rákoskami. Kromě rubrik „Sedmnáctky" a „Přes 40" se objevují i speciální fotosety modelek „Extra gigant" s ňadry č. 4 a více.

1999

TROJICI VOUSATÝCH SEXUOLOGŮ DOČASNĚ NAHRAZUJE SUPER ATRAKTIVNÍ SLEČNA KAROLÍNA, KTERÁ ČTENÁŘŮM ODPOVÍDÁ NA DOTAZY A RADÍ JIM PŘI JEJICH SEXUÁLNÍCH PROBLÉMECH. VELKÁ ČÁST ČTENÁŘŮ OVŠEM POPISUJE PŘEDEVŠÍM SVÉ TOUHY V SOUVISLOSTI S NÍ, PROTOŽE KAŽDOU PORADNU DOPROVÁZÍ SNÍMKY JEJÍHO NAHÉHO TĚLA.

LEO-BLONDÝNKA S POŘADOVÝM ČÍSLEM 500. KULATÉ ČÍSLO, KULATÉ KOZY, KULATÁ PRDELKA.

LYDIA + JORGA

- Leo se stává generálním **sponzorem** soutěže Miss Strip Morava.
- Do kompletního nákladu je vkládán katalog čerstvých novinek v **sex shopech**.
- Vychází první **„black&white lesbo set"**, fotoseriál černé a bílé lesbičky.

PŘEBORNICE V GANG BANGU. KDYBYCHOM TUŠILI, CO TAHLE SAMIČKA ZVLÁDNE, NIKDY BYCHOM TO NA NI NEZKOUŠELI. UTAHALA NÁS VŠECHNY.

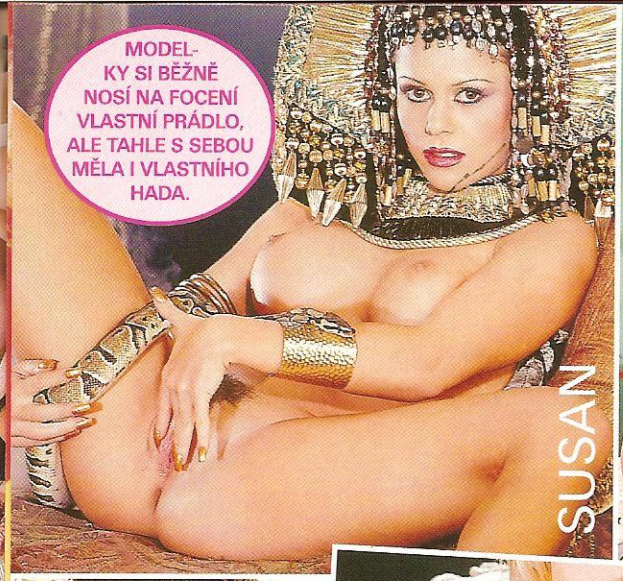

MODELKY SI BĚŽNĚ NOSÍ NA FOCENÍ VLASTNÍ PRÁDLO, ALE TAHLE S SEBOU MĚLA I VLASTNÍHO HADA.

SUSAN

- Proběhla **první Leo Párty**, akce nabitá tou nejšťavnatější erotikou.
- Reportážní tým vyráží do **Berlína** na erotický mega-veletrh Venus.
- V soutěži **„Leo 10 let s vámi"** mají čtenáři šanci vyhrát Mazdu 323.

DÍKY UHRANČIVÝM OČÍM (?) TÉHLE KOČIČKY MARTIN UTOPIL REDAKČNÍ FOŤÁK. ZATÍMCO HO ROZEBÍRAL A SUŠIL, ŠÉFREDAKTOR SE VĚNOVAL UTÍRÁNÍ MODELKY.

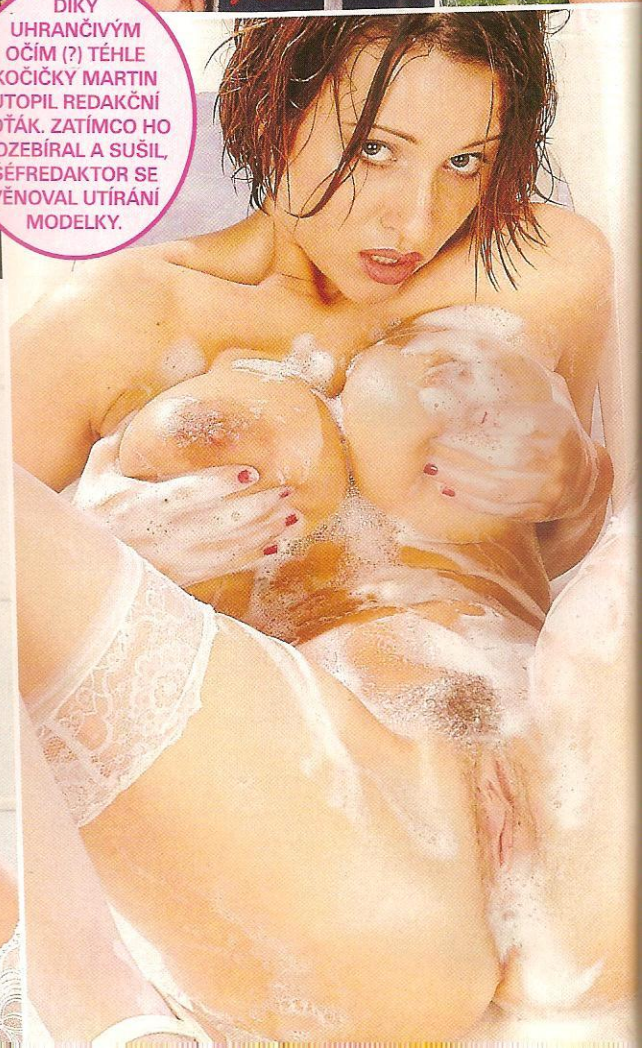

V prvním čísle roku 2000 se objevuje budoucí hvězda zahraničních erotických časopisů a internetových stránek Veronika Zemanová. V textu, doprovázejícím obrázky jejích neskutečně obrovských melounů a pohádkové kundičky, popisuje svou schopnost „mokrého orgasmu". Leo 1/2000 je dodnes stejně vzácným sběratelským artiklem jako „šestka" s Kateřinou Kornovou.

NEJVĚTŠÍ PRSA ROKU 2000

GITA

2000

NEJVÝZNAMNĚJŠÍ UDÁLOSTÍ ROKU SE BEZPOCHYBY STÁVÁ ŠESTÉ ČÍSLO, KDE VYCHÁZÍ ZVLÁŠTNÍ PŘÍLOHA S PRVNÍ NAHOU ČESKOU „LEO-CELEBRITOU". KATEŘINA KORNOVÁ PŘEDVEDLA NA DVACETI ČTYŘECH STRANÁCH SVÉ DOKONALÉ TĚLO A ZŮSTALA PRO MNOHÉ NEJEN PRVNÍ, ALE DODNES NEPŘEKONANOU.

KATEŘINA KORNOVÁ
PRVNÍ NAHÁ ČESKÁ CELEBRITA

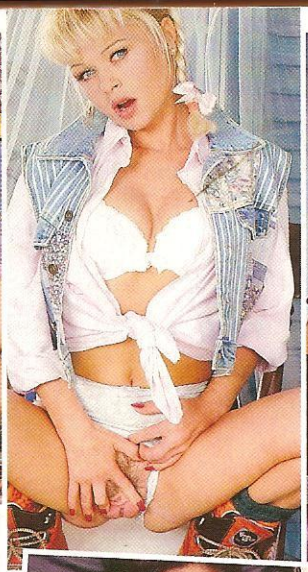

SENTA

TÉHLE MEGAKOČCE JSME CHTĚLI ZVÁŽ PRSA, ALE SOTVA JEDNO POLOŽILA N VÁHU, ZAJEČELA, Ž JI TO STUDÍ, A BYL PO SRANDĚ.

2001

Chloupků na kundičkách modelek v novém tisíciletí dále ubývá a hladce vyholené broskvičky se objevují čím dál tím častěji. Pod vedením nového šéfredaktora ubylo pout a drsňáků v černé kůži, zato přibývají extra prsaté, na maximum roztažené modelky s vibrátorem hluboko v útrobách a vycházejí pravidelné recenze erotických www stránek.

- Leo umožňuje svým čtenářům na omezenou dobu volný přístup na **www.leo.cz**.
- Česká pornostar číslo 1 **Paula Wild** se ujímá Listárny Leo.
- Představujeme čtenářům fenomén zvaný **Swingers Party**.
- Úvodník desátého čísla píše světová pornohvězda **Stacey Valentine**.

ŠTAFETU PO KATEŘINĚ KORNOVÉ V ROLI NAHÉ CELEBRITY PŘEBÍRÁ KONTROVERZNÍ MODERÁTORKA POŘADU ESO TEREZA PERGNEROVÁ A PŘIZNÁVÁ, ŽE MILUJE ORÁLNÍ SEX. NADRŽENÍ OBDIVOVATELÉ JEJÍCH PŮVABŮ JI MOHOU KONEČNĚ SPATŘIT V ROLÍCH LOLITKY, REBELKY V ROZTRHANÝCH DŽÍNÁCH A LUXUSNÍ KURVIČKY.

ELZA

NEVYPADÁ NA TO, ŽE BY SI NEJVÍC UŽILA, KDYŽ MŮŽE CHLAPOVI SEŘEZAT ZADEK, CO? TAKY JSME TOMU NEVĚŘILI, DOKUD NÁM MARTIN NEUKÁZAL JELITA NA ZADKU...

TEREZA PERGNEROVÁ

ESO KONEČNĚ
BEZ KALHOTEK

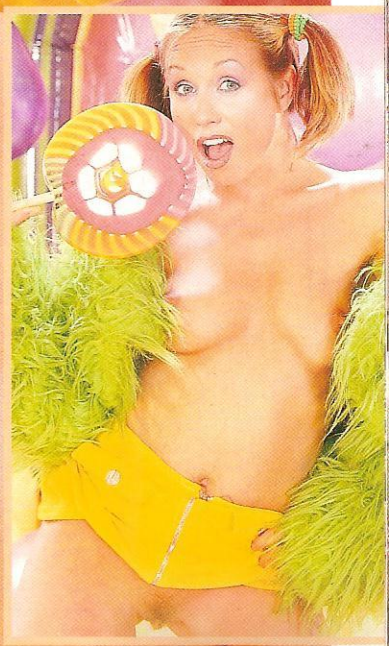

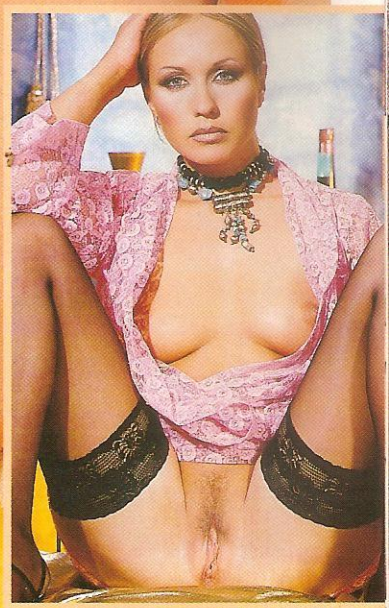

2002

LESBIČKY VE SVÝCH FOTOSERIÁLECH KONEČNĚ „PROMLUVILY“, ALESPOŇ PROSTŘEDNICTVÍM KOMIKSOVÝCH BUBLIN, LECHTIVÉ FOTOGRAFIE ČTENÁŘEK UŽ PRO VELKÝ ÚSPĚCH DOSTÁVAJÍ PROSTOR NA CELÉ STRANĚ. PORNOSTAR ČESKÉHO PŮVODU, SYLVIA SAINT, ZAZÁŘILA VE ČTYŘSTRÁNKOVÉM FOTOSETU.

Nová rubrika Osobnost Leo přináší portréty světových pornohvězd první velikosti plus dvoustránkové recenze nejnovějších hitů na videokazetách „To musíte vidět“. Leo poprvé představuje jeden z nejluxusnějších nočních podniků, pražský Relax Club K5. Na post šéfredaktora se vrací duchovní otec Markýze Jirka Ransdorf.

ALENA

HISTORICKÝ MEZNÍK! ŠÉFREDAKTOR SE ODVÁŽIL PŘIVÉST NA FOCENÍ SVOU VLASTNÍ PŘÍTELKYNI! (MOC NERISKOVÉ, PROTOŽE JEMU BY SE NA NIKDO NEODVÁŽIL SÁHNOUT).

CELOU DOBU, CO SE FOTILO, JSME JÍ MUSELI POUŠTĚT NA VIDEU PORNO. UDĚLALA SE ASI ČTYŘIKRÁT.
TÁŇA
• Na www.leo.cz je k dispozici **MILION MINUT** porna.
• Šéfredaktor podnikl spanilou jízdu na berlínskou **Love Parade**.
• Pokračují pravidelné čtenářské soutěže o **100 000 korun**.
• Vychází první **Leo Speciál – lolity**.
NEJNÁRUŽIVĚJŠÍ KUŘAČKA ROKU. S LÁSKOU NA NI DODNES VZPOMÍNÁME!
ŠÁRKA

2003

JAKO TŘETÍ ČESKÁ CELEBRITA, KTERÁ ODHALILA ZCELA BEZ ZÁBRAN SVÉ DOKONALÉ TĚLÍČKO, SE V ČERVNOVÉM ČÍSLE OBJEVUJE DIANA KOBZANOVÁ. PRVNÍ ČESKÁ MISS, KTERÁ SE K TAKOVÉMU KROKU ODHODLALA. HONIČE A POSTŘIKOVAČE JISTĚ NEJVÍC NADCHLA FOTKA DETAILU JEJÍ KOUZELNĚ TĚSNÉ KUNDIČKY PŘES CELOU JEDNU STRÁNKU ČASOPISU, DIANA SE OBJEVUJE I NA PLAKÁTU. JEJÍ FANDOVÉ MAJÍ VE SPECIÁLNÍ SOUTĚŽI MOŽNOST VYHRÁT „ROMANTICKÝ VEČER A BOUŘLIVOU NOC" SE SVÝM IDOLEM.

NEJRAJCOVNĚ ZADEČEK RO

SYLVI

MONIKA

DALŠÍ PŘÍTELKYNĚ PŘED OBJEKTIVEM! VÁŽNĚ NETUŠÍME, PROČ SE S KOLEGOU KRÁTCE PO NÁVŠTĚVĚ REDAKCE ROZEŠLA...

- Leo dosahuje síly **68 stran**.
- Na stránkách Leo se poprvé objevuje módní hit – **skleněné dildo**.
- Zahajuje erotická poradna **MUDr. Plzáka**.
- Leo otiskuje telefonní číslo, na kterém si čtenáři mohou poslechnout vzrušující vyprávění **Kateřiny Kornové**.

Rubrika Sex od A do Z mapuje absolutně všechna zákoutí lidské sexuality. V „minitesteru", hodnotícím sloupku u reportáží z night clubů, jsou místo hvězdiček používány kundičky.
Mezi amatérskými fotografiemi čtenářek, zaslanými do redakce, se čím dál častěji začínají objevovat také snímky broskviček, do kterých právě proniká čtenářský penis. Bravo!
Sedmému číslu dominuje neskutečně kozatá černoška jménem Kaan.

TAHLE SE DO PÓZOVÁNÍ S ROBERTKEM TAK „POLOŽILA", ŽE SI HO NARVALA DO KUNDIČKY ÚPLNĚ NA DORAZ, A MĚLI JSME CO DĚLAT, ABYCHOM HO VYSVOBODILI.

MISS ČR 2001

PRVNÍ MISS, KTERÁ SE SVLÉKLA

DIANA KOBZANOVÁ

IVONA

NEJE-
NOM ŽE NEŠLU-
KOVALA, ALE VZALA
DO PUSY JENOM
TU CIGARETU.

Leo se na nějakou dobu v rubrice „Jak se šuká v..." vrací k reportážím ze světa, tentokrát ovšem v podání externí spolupracovnice, odvážné nymfomanky Julie Goodbird. Čtenářky jsou postupně vyzývány, aby vyfotografovaly svá ňadra, zadečky a bobříky, vítězka každého kola získává 10 000 korun. Sexy atlas Leo představuje postupně jednotlivé dámské profese spolu s tabulkou, udávající jejich přitažlivost, nadrženost a dostupnost. Voyeurská Leo kamera začíná šmírovat nic netušící dívky v nejrůznějších prostředích, série dvoustran Bez tabu mapuje všechny představitelné i nepředstavitelné úchylky a sexuální speciality.

NINA

TA-
SLEČNA
POPRVÉ
VE S
ČTYŘIAD
V BROS
VIBRÁ
VĚŘILI
TOM

2004

ČTVRTÝM ESEM DO SBÍRKY ODHALENÝCH CELEBRIT LEO SE STALA SKUTEČNĚ „DIVOKÁ KARTA", ZPĚVAČKA MARCELA BŘEZINOVÁ. JEJÍ DÁMA Z HIGH SOCIETY BYLA JEŠTĚ JAKŽ-TAKŽ V INTENCÍCH BĚŽNÉ EROTICKÉ FOTOGRAFIE, DRÁŽDIVÁ ROCKERKA UŽ PŘEDSTAVOVALA VRCHOLNOU KVALITU, OVŠEM ZBĚSILÁ PUNKERKA PŘEKONALA NAPROSTO ZDRCUJÍCÍM ZPŮSOBEM VŠECHNO, CO MOHLI ČTENÁŘI DOSUD NA STRÁNKÁCH LEO MAGAZÍNU VIDĚT.

NEJHLASITĚJŠÍ MODELKA DEKÁDY. Z PŘÍZEMÍ SE PŘIŠLI ZEPTAT, KOHO V REDAKCI VRAŽDÍME.

VLADĚNA

- Startuje rubrika **Sex Show**, kde uveřejňujeme sexy kresby a koláže čtenářů.
- Leo přináší reportáž ze křtu životopisné knihy **Pauly Wild**.
- Nová celostránková rubrika **Leo Net** nabízí tipy na nejlepší tematické pornostránky na internetu.
- V Praze na Štvanici se koná **Antická Leo Párty**, největší akce svého druhu.

MARCELA BŘEZINOVÁ

TOTÁLNĚ BEZ ZÁBRAN

FUCK OSTRÝ

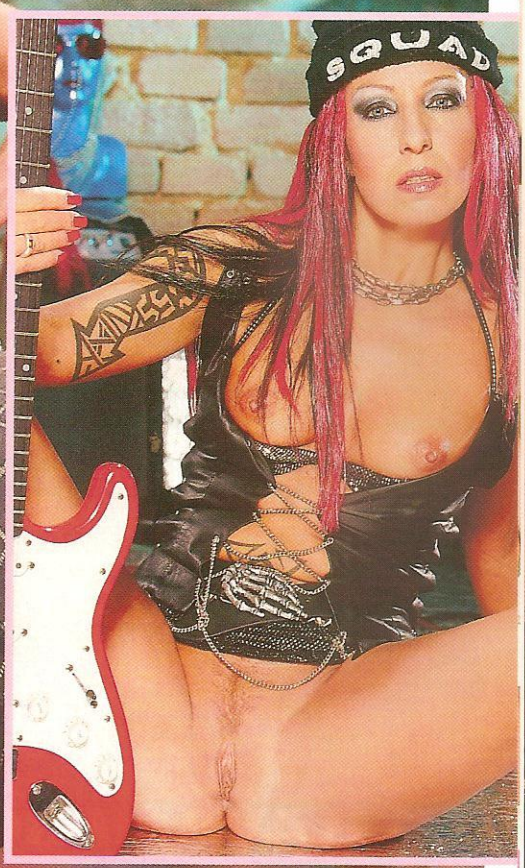

ŠLEHAČKA NA BRADAVKÁCH

aneb Jak vznikala narozeninová příloha

Výslech pamětníků, vybírání z tisíců stránek a diapozitivů, nekonečné hádky, jestli Hana nebo Jana, vymýšlení zajímavé titulní stránky, hledání vhodné modelky a na závěr tři hodiny stříkání šlehačky, házení konfet, bouchání šampaňského a bezuzdný sex – tak se dá shrnout tvorba téhle přílohy.

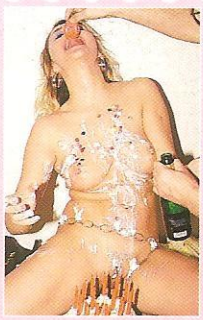

PATNÁCT MODELEK KVŮLI JEDNÉ FOTCE?

Šéfredaktor se už v úvodníku přílohy pochlubil, kolik musel osobně obrátit stránek vázaných ročníků, prohlédnout fotografií modelek a aspoň zběžně pročíst článků. Ke konci se několikrát nechal slyšet, že „teď nebude moci *undu aspoň měsíc ani vidět", ale nebrali jsme ho příliš vážně. Nikoho by ani ve snu nenapadlo ubírat mu jeho zásluhy, ale věřte, že při vymýšlení a kompletování těch šestatřiceti stránek navíc si bohatě užila celá redakce. Fotografování titulu jsme si nechávali až na konec a zajímavá byla už úvodní porada, co na něj vůbec dát. Prvotní šílené nápady jako patnáctiletá dívčina nebo patnáct nahých modelek kolem dortu byly celkem logicky zamítnuty a zvítězila nakonec skromnější varianta – modelka, která by co nejlépe vystihovala ducha časopisu, s dortem, jahodami, šlehačkou a šampaňským. Ideálně prsatou, odvázanou blondýnku jsme po miniaturním konkurzu našli v Kláře, všechny rekvizity bez problémů nakoupili v blízkém supermarketu. A šlo se na věc.

NAFOCENO, VYPITO, VYSTŘÍKÁNO

Náš fotograf Martin sice tentokrát jako vždycky vymyslel několik rajcovních póz a nápadů včetně šlehačkové patnáctky, nastříkané na Klářině hrudi, ale s ubývajícími lahvemi šampaňského začínaly ty nejšílenější nápady padat z našeho šéfa. „Rozmatlej si tu jahodu po břiše", „Našroubuj si tam tu flašku pořádně", „Polij se, víc, ještě!", takové pokyny zněly redakcí jako na běžícím pásu. Chvílemi jsme Kláru skutečně obdivovali, že při všech těch podivnostech dokázala pořád vypadat neskutečně sexy. Bohužel nám přeně v době, kdy se všichni pořádně odvázali, šampáňo teklo proudem a „zdobení" Klářina těla se zapojili úplně všichni, vypověděla službu světla, takty nejzběsilejší fotografie vznikaly už jen s pomocí blesku. A když byl nakonec exponován dostatečný počet filmů, šéfredaktor to odpískal a osobně doprovodil Kláru do sprchy. Musela být upatlanější, než by se čekalo, protože se oba vrátili až za půl hodiny. Potom nadešla Martinova chvíle. S každou modelkou musí vyplnit podrobnou smlouvu a zřejmě už na ta písmenka špatně viděli, protože jim to za zamčenými dveřmi redakce trvalo podstatně déle než jindy. Zkrátka, byla to dřina, ale posuďte sami, jestli stála za to.

MAGAZÍN LEO A JEHO LVICE SLAV

15 LET

„Face to Face erotice"

magazín LEO

OSLAVA NAROZENIN
A SEXUÁLNÍ ORGIE VE ZNAMENÍ
LVA – JEDNODUŠE PÁRTY,
KTEROU MUSÍTE ZAŽÍT!

SOUTĚŽE O SUPER CENY
HLAVNÍ CENA - MOTOCYKL YUKI

KDY? SOBOTA 4. ČERVNA 2005 od 21.00 hodin
KDE? FACE TO FACE MUSIC CLUB,
Ostrov Štvanice 1125, Praha 7, www.facetoface.cz

EXKLUZIVNÍ PROSTŘEDÍ TŘÍ PATER KLUBU,
DVĚ LETNÍ TERASY A 7 BARŮ, TOPLESS
OBSLUHA, DÁMSKÝ A PÁNSKÝ STRIP, LESBI
SHOW, AUTOEROTIKA A PŮLNOČNÍ ORGIE

METRO C - ŠTVANICE FLORENC
NEBO PARKOVIŠTĚ PRO 250 AUT
Rezervace na čísle 607 180 331
nebo rezervace@facetoface.cz

Face to Face
MUSIC CLUB

OSLAVA NAROZENIN, KTEROU MUSÍTE ZAŽÍT!

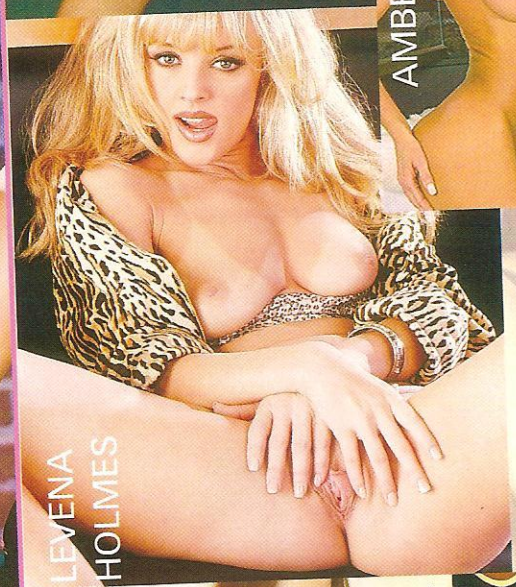

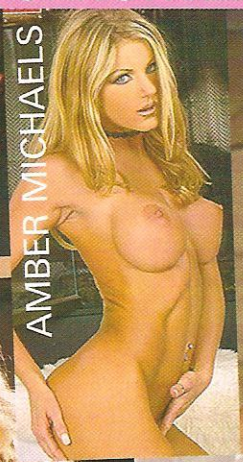

ŽÁR SVĚTOVÝCH HVĚZD

Leo magazín by se těžko mohl stát jedničkou na našem erotickém trhu, kdyby se na jeho stránkách kromě českých celebrit občas neobjevila i některá z nejzářivějších hvězd světové pornoscény. Některé si u nás dokonce odbyly svou premiéru v exkluzivních několikastránkových fotosetech dávno před tím, než jejich půvaby mohl ocenit svět.

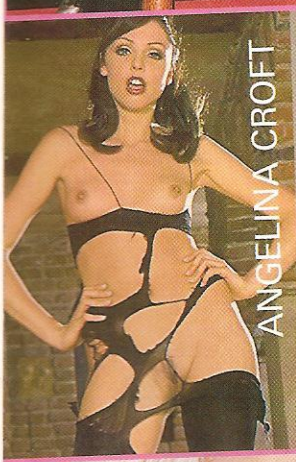

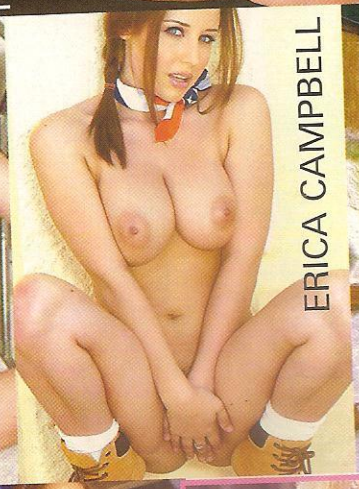

KRÁLOVNY EXOTICKÉHO SEXU

Kdo neměl černošku, neví, co je sex, prohlašují ti, kteří se chlubí zkušeností s čokoládovou milenkou. Leo se nikdy neomezovalo jenom na jediné etnikum a na svých stránkách už několik let pravidelně přináší portréty těch nejrajcovnějších kočiček všech možných ras. Na své si už přišli nejenom milovníci černošek, ale i Asiatek nebo Australanek, zkrátka Leo pro vás svléká a rozpaluje na maximum ženy všech kontinentů naší planety.

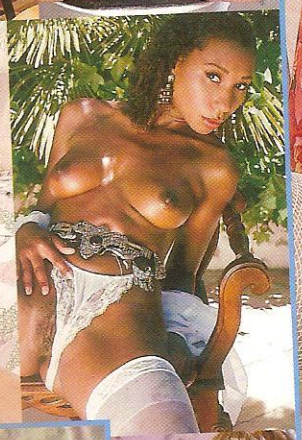

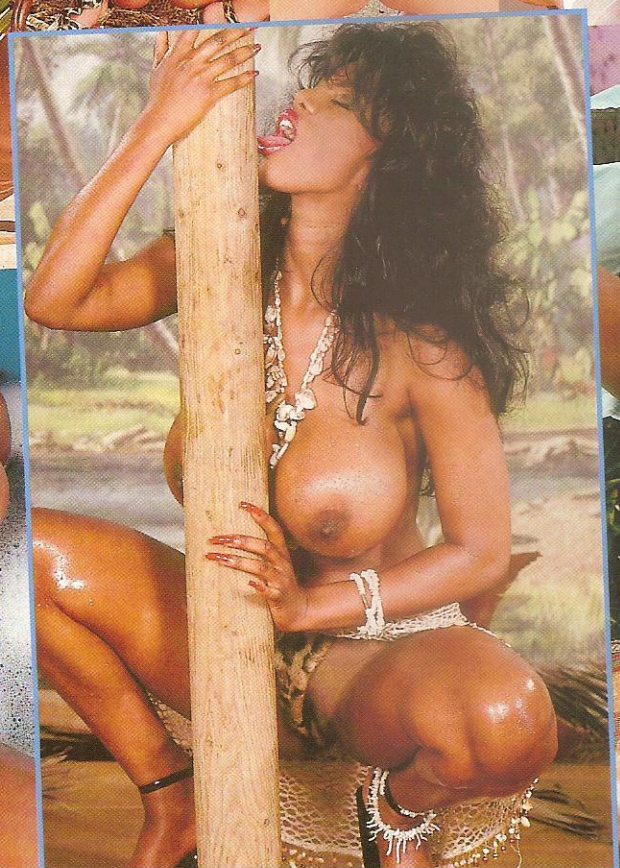

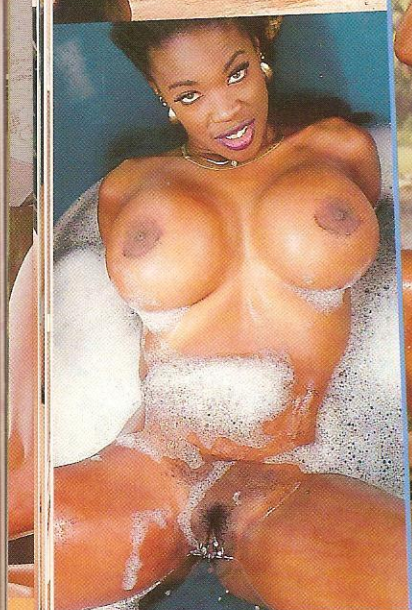

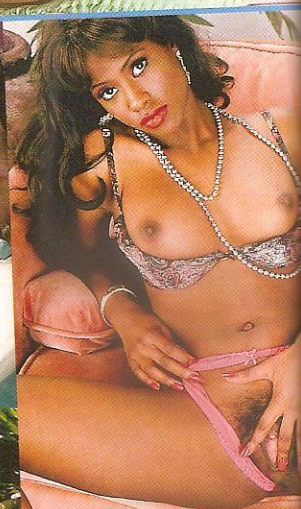

HŘÍŠNÁ KOČIČKA

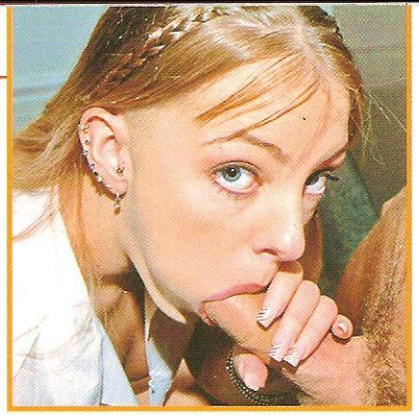

Co spojuje kresleného kocoura a dávno mrtvého punkera? Přezdívka jedné z nejžhavějších mladých pornohvězd současnosti, která měla to štěstí, že kromě daru od přírody byla ve správnou dobu na správném místě. Seznamte se, prosím – Felix Vicious.

Felix Vicious

PROČ JE DOBRÉ NAKUPOVAT V SEX SHOPU

Ve svém uměleckém jméně spojuje dva své oblíbence, kreslenou postavičku kocoura Felixe a baskytaristu legendární punkové skupiny Sex Pistols Sida Viciouse. Na první pohled má jasně víc z hříšného punkera, a spíš než roztomilého animáka připomíná právě „sexuální bouchačku", ale Felix znamená koneckonců také šťastný a štěstí tahle holčina v životě rozhodně měla. Příroda ji obdařila lascivním čumáčkem pohledné panenky, za jejímž úsměvem se skrývá příslib těch nejodvázanějších čuňáren, pevnými kozičkami

tak akorát do dlaní a růžovou prcinkou, pro kterou by nejeden muž skočil třeba do ohně. Nejen znalci pornoscény je jasné, že jediná noc s touhle kočičkou by hravě vydala za půl roku unylého šoustání s jinou. Felix byla odjakživa skutečná divoška a její sbírka piercingů a tetování to výmluvně dokazuje. Dnes je jedinou pornohvězdou na světě, která má piercing ve tváři. Narodila se v Denveru v Coloradu a na nejvyšší sféry erotického byznysu začala útočit okamžitě, jakmile jí bylo osmnáct. Na začátku její orgastické dráhy k postu jedné z nejrajcovnějších mladých svůdnic ale byla prachobyčejná náhoda, ačkoliv i zde se potvrdilo, že štěstí přeje připraveným. Felix si právě vybírala z mnoha vibrátorů v místním sex shopu, když se tam objevily hvězdy Bisexual Britni a Shay Sweet. Stačil jim jediný pohled na štíhlou blondýnku

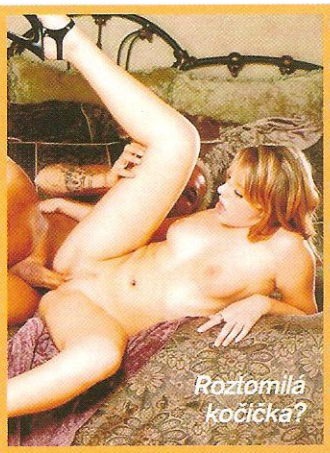

Roztomilá kočička?

Zvrhlá punkerka?

Má něco z obou...

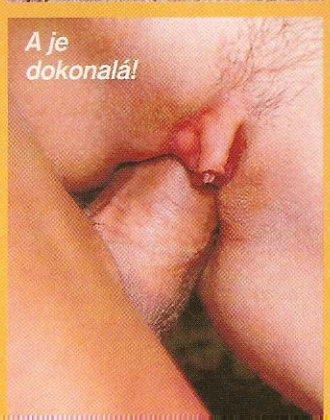

A je dokonalá!

a rozměr toho, co právě držela v ruce, a okamžitě jí položily zásadní otázku: Nechceš to zkusit v téhle branži?

ZVRHLÁ DEBUTANTKA I TRÉNINK TEENAGERŮ

Felix s nepředstíraným potěšením přijala nabídku odletět s nimi do Jižní Karolíny a zjistit, o čem by tenhle job vlastně byl. Zjevně se jí možnosti pornohvězd zalíbily, protože z původně plánovaného týdne dovolené se rychle staly dva měsíce. Felix se vřítila do porna nenápadným titulem More Dirty Debutantes 2002, ale její přítomnost v akci s Edem Powersem byla nepřehlédnutelná. Od té chvíle už nezpomalila. Stala se jednou z nejvyhledávanějších pornohereček. Kdykoliv je třeba obsadit mladou dívku se zdánlivě nevinnou vizáží, casting neomylně sáhne po jejím telefonním čísle. Zazářila s Dillion Day ve snímku Young as They

Cum, v Real Sex Magazine předvedla jedno ze svých nejšílenějších čísel s Rickem Mastersem a své objevitelce Britni se bohatě odvděčila nezapomenutelnou scénou trojky s Ocelovým Brandonem. Nezapomenutelná je i její blesková cesta na dno hříchu ve filmu Trained

VÝBĚR NEJLEPŠÍCH FILMŮ:

(Felix Vicious už natočila přes osmdesát filmů)

100% kurba
Trénink osmnáctek
Holka od vedle
Páni a služebnice
Bohaté čubky
Kdo si mě chce vzít?
Temná stránka
Kung Fu Girls
Zvrhlá čarodějka
Sexhibice

Teens, kde si ji berou do parády dva urostlí samci. Felix Vicious dnes jako zářící kometa sviští pornoprůmyslem a nechává za sebou nejenom blahem slintající uspokojené diváky a věčně roztoužené fanoušky, kteří ji nonstop bombardují nabídkami a slovy chvály, ale často i profesionální partnery, vyždímané a bez dechu. Bezpochyby je jednou z nejrajcovnějších mladých samiček, které se v téhle branži na začátku nového milénia objevily. Je super, že můžeme být u toho!

LEO FAKTA

NAROZENA: 26. srpna 1983
ODKUD POCHÁZÍ: Colorado, USA
OČI: šedé, VLASY: blond
VÝŠKA: 173 cm, VÁHA: 59 kg
MÍRY: 87-70-87
TETOVÁNÍ: nad zadečkem a na pravé lopatce
PIERCING: v jazyku, levé tváři a pravém obočí

LEO DOPORUČUJE:

www.totallypornstars.net/galleries/felix_vicious1/submite.html
www.pornstarjpeg.com/galleries/felixangel/index005.html
www.cleanadulthost.com/hardcore/group/ultra/fvix.html
www.free-pornstar-galleries.net/tcg_rf_felix_vicious/6.html
Klipy, kde se mladinká Felix zalyká při polykání semene:
http://galleries.cumminatya.com/felix/index.php

Kráska s ďáblem v těle

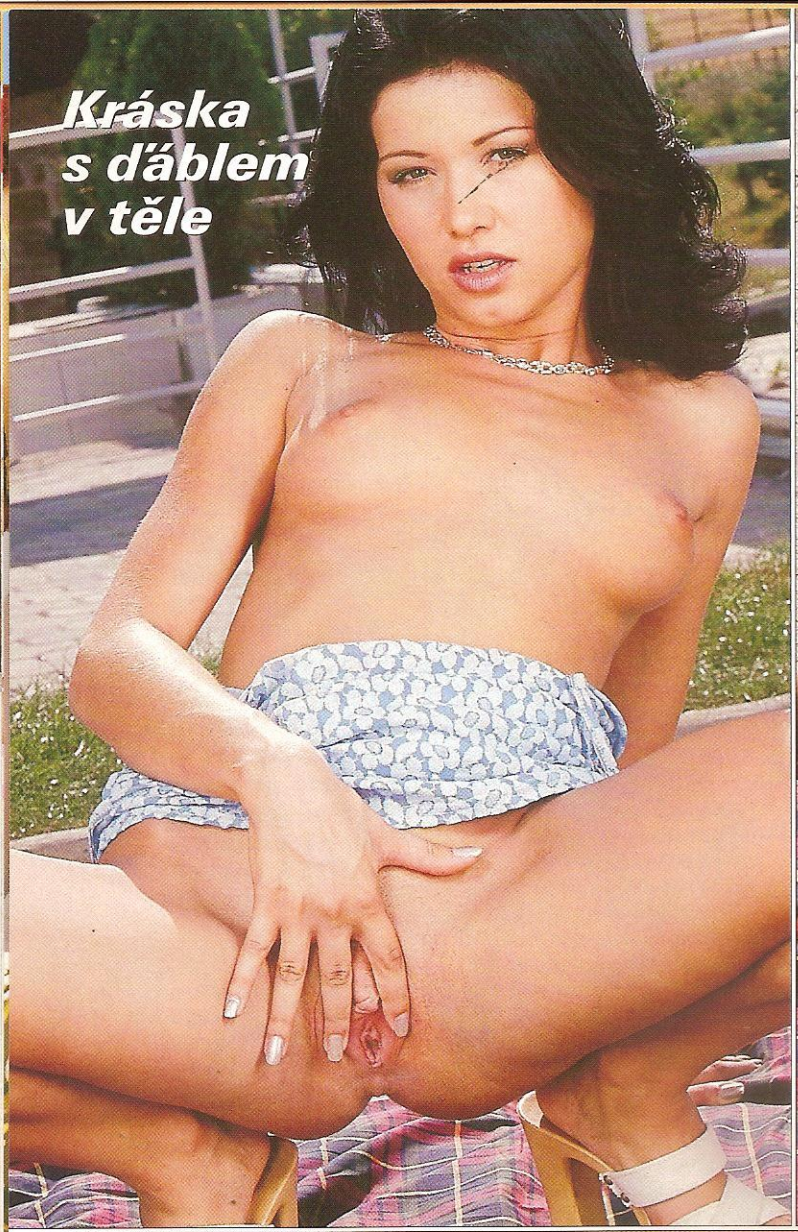

CHCEŠ MĚ NA DIS
Pošli KODD PK
(Podmínky najdeš na

STÁHNI SI MĚ!
Pošli KODD PK5252
(Podmínky najdeš na str. 14)

909 464 662
Pocákej mi pičku!
Pro starší 18 let
23 Kč/30 s
P.O. BOX 28, Průhonice
Tyto služby neposkytuje
Český Telecom, a.s., Eurotel,
T-Mobile a Oskar.

KÁČA

Kolik už jsi zničila čertů, Káčo? *Tyhle fóry mě moc neberou, ale pár chlapů už po noci se mnou mělo dost, o tom nepochybuj. Možná se nezdám, ale jsem docela náročná a nějaké rekreační šoustáníčko mi fakt nestačí.*

Takže nejlíp dva tři chlapy najednou? *I to zvládám. Klidně navíc s nějakou tou holčinou.*

Chceš říct, že v posteli utaháš tři lidi? *Ale mně přece nejde o to, abych někoho utahala nebo zničila, hlavně chci, abych já dostala do těla, až nebudu vědět, čí jsem, a věř mi, není tak docela snadné mi to dopřát! Jestli to zvládneš sám, v pohodě. A jestli na to potřebuješ dva kamarády, tvoje věc.*

Grupáč ti zjevně není proti mysli. Kolik nejvíc bylo lidí, se kterými sis to rozdala?
Je docela vtipný, že jsi začal o tom čertovi, já jednou totiž byla na satanské mši, a to jsem si fakt užila dokonale. Ne že by mě to jejich divadýlko nějak bralo, ale orgie stály za to. Ležela jsem nahá na oltáři, velekněz nade mnou prováděl ty rituály.

CHCEŠ MÉ MÍT V MOBILU?
Pošli KODD PK5248
(Podmínky najdeš na str. 14)

KÁČA

Kráska s ďáblem v těle

CHCEŠ MĚ NA DISPLEJ?
Pošli KODD PK5247
(Podmínky najdeš na str. 14)

EROTIC STORE XXX

PŘIJĎTE SE K NÁM SKVĚLE ODREAGOVAT!

- **Zaplatíte pouze celodenní jednorázové vstupné 89 Kč**
  (V Hybernské s 35 kabinami 99 Kč)
- **Vybírat můžete ze 16 programů, které měníme každý den**
- **Uspokojíme i ty nejnáročnější**
- **Nejnovější pornofilmy, veškeré žánry, příjemná obsluha**

Každá kabina je vybavena obrazovkou s úhl. 37 cm, přepínačem s funkcí vpřed i vzad a židlí. Každá kabina je zevnitř uzamykatelná.
Programy jsou sestavovány tak, aby byl spokojen každý náš zákazník. Vždy je ve výběru zastoupeno několik žánrů od klasického porna, přes gay a lesbické, boubelky, lolitky a naopak i oldies až po SM porna, piss a fetiš. Každý si tedy jistě vybere to, co ho zajímá. Pro více náročného zákazníka máme připravenu privátní videokabinu, ve které bude mít naprosté soukromí a pohodlí. Vstup do kabiny je 150 Kč. Tuto kabinu najdete v Praze, Hybernské ul. a od února 2005 také v Ostravě.

SOUČASTÍ KAŽDÉHO EROTIC STORE XXX JE TAKÉ PRODEJNA EROTICKÉHO ZBOŽÍ A VIDEOPŮJČOVNA!

NONSTOP **PRAHA 1**, Hybernská 38, Po-Pá – 09.00-06.00 hod., So-Ne – 14.00-06.00 hod., tel.: **224 219 882**
NONSTOP **OSTRAVA**, Velká 2, Po-Ne – 09.00-05.00 hod., tel.: **596 112 634**
NONSTOP **LIBEREC**, Sokolovské nám. 3, Po-Pá – 09.00-05.00 hod., So-Ne – 11.00-05.00 hod., tel.: **485 100 086**
PRAHA 8, Křižíkova 19, Po-Pá – 10.00-22.00 hod., So-Ne – 12.00-22.00 hod., tel.: **224 816 587**
OLOMOUC, Ostružnická 27, Po-Ne – 09.00-21.00 hod., tel.: **585 203 300**
BRNO, Křenová 62A, Po-Pá – 09.00-21.00 hod., So-Ne – 14.00-21.00 hod., tel.: **543 254 094**

Chtěli byste tyto videokabiny také ve vašem okolí? Víte o vhodném prostoru v dobré lokalitě města? Či jste majitelem prostoru a hodláte jej výhodně pronajmout? Tak nám neváhejte zavolat na telefon 281 090 629.

Chcete vidět NEJMLADŠÍ NAHATÝ HOLKY, KTERÉ VÁM MŮŽEME UKÁZAT?

11. března 2005 vyšlo už druhé číslo nového časopisu, který je plný těch nejrajcovnějších fotek a nejotevřenějších zpovědí holčin, kterým bylo

PRÁVĚ 18

Chceš znát tajemství mého pokojíčku?

*ptá se **Zuzka**, která sice nevypadá jako supermodelka, ale to, co se skrývá v jejím pokoji, nám vyrazilo dech. U mláděte, které zatím mělo jen dva kluky, bychom takovou výbavu vážně nečekali.*
Své tajemství svěří i vám!

Jsem sice vdaná, ale doma v sexu neuspokojená. Najde se schopný milenec? Věk ani stav nerozhoduje. Pošli mi na č. **900 03 30** SMS! Napiš **NYMFA ANETA a něco o sobě.**

Ozvu se brzy a můžeme se hned domluvit.
Zajišťuje PSMS, s.r.o., P.O.BOX 68, Praha 4.
Cena 30 Kč/SMS. Pro starší 18 let.

Americko-česká společnost hledá

MLADÉ, POHLEDNÉ, VITÁLNÍ DÍVKY A ŽENY
na spolupráci v oblasti internetu.
Pracoviště je v Praze, možnost ubytování zdarma v nadstandardním prostředí v Praze.
Mimořádně výhodné podmínky.
MZDA ZA 1 MĚSÍC 40 000–60 000 Kč!
Po půlroce zaučení pro nejúspěšnější možnost pracovat 1 rok v USA - Los Angeles.
Vše včetně pracovního povolení a ubytování zajištěno.
Prosíme volat 274 869 845
v pracovní dny od 9.00 do 16.00 hod.
e-mail: nabor@pussyharem.com
Pouze seriózní a vážný zájem!

39l hledá partnera k sex. hrátkám, miluji orální i anální techniku. Zn. Neukojená touha z mládí. Pošli mi SMS ve tvaru: **SEX TG KRISTA tvůj text** na **903 55 30** nebo mi zavolej na číslo: **909 606 666** a zadej **kód 44.**
Provozuje Top Galaxys. Technicky zajišťuje TopicPress; cena 60Kč/min, 30Kč/sms.

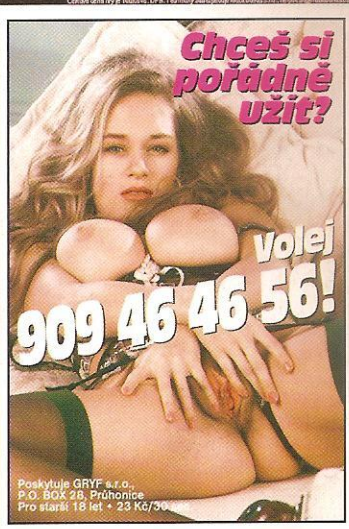

POJĎ ZKUSIT NĚCO NOVÉHO NEBO POKRAČOVAT V TOM, CO MÁŠ RÁ

pojd lolita	pojď mladounké ukázat nepoznané
pojd anal	pojď mi ho pořádně protáhnout
pojd oral	pojď mě lízat, budu kouřit a polykat
pojd sukat	pojď, uděláme se oba
pojd piss	pojď si dát zlatou sprchu
pojd hardsex	pojď na to tvrdě
pojd sm	pojď si říct, jak to chceš
pojd domina	pojď a požádej o trest!!!

Vybral sis? Napiš SMS ve tvaru např. pojd lolita a odešli na 900 09 30

NONSTOP

NEBO CHCEŠ NÁS?

Pokec Petra
Jsem bi a líbí se mi to i ve třech

Pokec Dana
Zralá blondýna

Pokec Lucy
18letá, udělám, co chceš...

Napiš SMS ve tvaru např. pokec petra a odešli na 900 09 30

Techn. zajišťuje Mobil Bonus s.r.o., od 18 let, sms 30 Kč

V KVĚTNU VYCHÁZÍ

2. 5. LEO SPECIÁL	9. 5. ČESKÉ LOŽNICE 6/2005
LOLITY 1/2005	13. 5. FANTASTIC 6/2005
5. 5. SEX KONTAKT MAGAZÍN 6/2005	13. 5. FLIRT 10/2005
5. 5. EXTÁZE 6/2005	16. 5. LEO ALBUM 2/2005
6. 5. LEO ČTENÍ 6/2005	19. 5. SEX RANDE 6/2005
	27. 5. FLIRT 11/2005

SEX Show

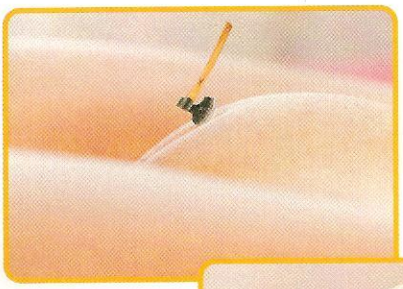

Dvě krásné variace na věčné téma nám poslala čtenářka (!) ***Helena Z. z Prahy***. **„Padla"** i **„Nic není zadarmo"** se nám MOC líbí a posíláme zasloužený honorář. Jenom by nás ještě zajímalo, Hanko, to je tvoje...?

DRBY Z REDAKCE

NEZVRATNÝ DŮKAZ

Nejenom našim nadřízeným ve vydavatelství, ale i všem čtenářům, kteří si možná vytrvale představují, že naše práce je brnkačka, je určena dokumentární fotografie, pořízená firemním fotografem při tvorbě setu na titul Zvláštní přílohy tohoto čísla. Takže vy všichni, co si myslíte, že tady v redakci máme totální veget, že se fláká me a zkrátka válíme si koule: Není tomu tak. Zde je nezvratný důkaz, že máme skoro pořád plné ruce práce!

GAME SEX

Test paměti

Miniaturní pexeso s detaily libově nemravných kresbiček bleskurychle prověří vaši vizuální paměť. Na pár vteřin uvidíte všechny, pak už musíte hádat, kde byla ta šťavnatá kundička, kde prso a kde číhá hlava ohavného mimozemšťana...

Chcete být milionářem?

Ve šlépějích oblíbené hry „Chcete být milionářem?" teď přichází naše verze „Chcete být zvrhlíkem?". Tato rychlá hra, plná ostrých otázek o sexu, otestuje limity vašich sexuálních znalostí i angličtiny. Dejte se do toho a zjistěte, zda se dokážete stát zvrhlíkem.

Tyto a řadu dalších zábavných sexy her najdete na stránce **www.ceske-loznice.cz**

Sexy skládačky

V tomhle oddělení si můžete vybrat z devíti softových a osmi hardcore fotek, které si sami poskládáte do správného tvaru. Jako všechny ostatní je i tahle hra nenáročná a oddechová, správný výsledek ovšem stojí za tu trochu námahy mozkových buněk.

EROTIC STORE XXX TOP 5

Nejpůjčovanější tituly ve videopůjčovnách sítě Erotic Store XXX za uplynulý měsíc:

1) JUMBO
2) JOSEFÍNA
3) HLUBOKÝ ANÁL
4) BONDAGE
5) TEENY EXZESSE

DRBY Z REDAKCE

BERAN NAD BOBREM

Ještě jednou se vrátíme ke sladké modelce, která figuruje na obálce dnešní přílohy (sladká byla hlavně poté, co na sebe vystříkala polovinu pixly se šlehačkou). Zaholení porostu její kundičky nás zaujalo a informace, co představuje, neméně. Takže pro ty z vás, kteří neholdují astrologii: Toto je astrologická značka znamení zvěrokruhu Beran. Naše Beranice si ji zkrátka nechala vyholit nad frndu, aby každý č***k věděl, s kým má tu čest...

www.leo.cz
Jedinečná kvalita! Ohromující množství!

VTIP MĚSÍCE

Mladá žena si stěžuje kamarádce: „Už si s tím svým vůbec neužiju. Večer přijde z práce a jediné, co z něj vypadne, je: Co bude k večeři?" Kamarádka povídá: „U nás to bylo taky tak, ale pak jsem si koupila černé kozačky, černý saténový pláštík a latexovou masku a to bys měla vidět, jak jsme do toho začali zase bušit!" „Fajn, zkusím to taky." Potkají se za pár dnů. „Tak co, fungovalo to?" „Fakt skvěle. Oblékla jsem si černé kozačky, plášť a latexovou masku, starej přijde domů, mrkne na mě a povídá: Čau, Zorro, co bude k večeři?"

Dnešní podařený vtípek nám zaslal Don Diego z Córdoby. Vřele děkujeme a posíláme pozdravy paní Eleně.

Encyklopedie sexu
OCAS V PLAMENECH

Jestli ve vás titulek dnešní kapitoly vzbudil nepříjemné zachvění, není to nejspíš nic proti tomu, jak jsme se cítili, když jsme při našem bádání v sexuologických slovnících narazili na zlověstný termín

URTIKACE

Za tímto slovem se skrývá na první pohled neuvěřitelná činnost, dobrovolné šlehání genitálií kopřivami, údajně muži provozované už od starověku. Umíte si něco takového představit? Možná u masochistů, ti jsou pro ukojení svých netradičních potřeb jistě schopni ledasčeho, ale běžný chlap, šlehající svého nejlepšího přítele při plném vědomí kopřivou?

Lékařská věda už naštěstí tuto záhadu objasnila objevem, že semena kopřiv lze použít jako velmi silné afrodiziakum. Nezbývá, než politovat naše předky, kteří byli odkázáni na poněkud primitivní prostředky, jak zocelit své nenasytné ptáky.

DRBY Z REDAKCE

ČISTÁ JAK SLOVO BOŽÍ

Nebudeme vám bulíkovat, že to děláme pokaždé. Fotografování titulu dnešního speciálu ale byla výjimečná událost, a tak i modelka musela být dokonalá v každém směru. Nejenom že nám slečna hned po příchodu musela předložit všechny podstatné části těla k posouzení, zda jsou vizuálně na výši, ale po schválení byla osprchována, nalíčena firemní vizážistkou a abychom se ujistili, že je opravdu dokonale čistá, šéfredaktor ji před zahájením focení vlastnoručně očistil.

CHCETE JI ROZPÁLIT? OCHLAĎTE JI!

Až budete příště zase bloudit kostkou ledu, vylovenou z koktejlu, po jejím nahém těle, rozhodně se nezapomeňte na závěr zastavit na poštěváčku. Vzpomeňte si, jak někdy zmrzlina paradoxně zahřeje vaše útroby – platí to i o libidu vaší milenky. Kromě nového vzrušujícího podnětu tahle fintička splní i vedlejší roli pomocného zvlhčovadla, pokud kostku necháte v sevření malých pysků rozpustit. A také jí můžete slíbit, že jí tu škvírku hned zase pořádně zahřejete...

Sexuální revoluce!
281 090 604
VASOGEN
1 balení (3 tablety) – 699 Kč
2 balení (6 tablet) – 1398 Kč
3 balení (9 tablet) – 1999 Kč
+ poštovné a balné 57 Kč
P.O.Box 164, Černokostelecká 20/2020, 100 31 Praha 10. Do levého horního rohu obálky napište heslo VASOGEN. Objednávky na tel. č. 281 090 604 od 8.00 do 16.00 hod. Po 16.00 hod. záznamník.

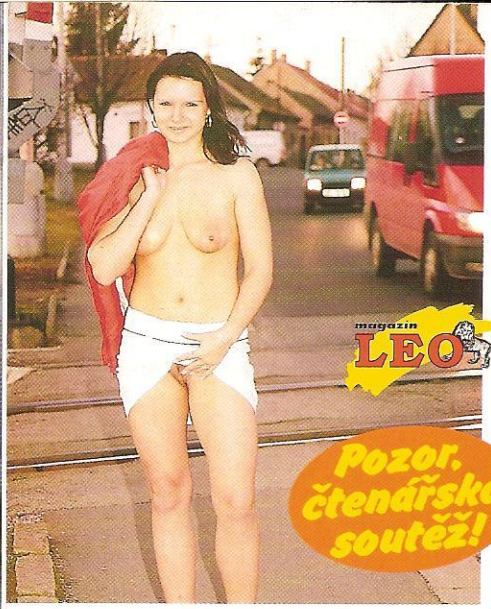

PROVĚTRAT KUNDIČKU

PRAVIDLA SOUTĚŽE:
Každý měsíc vybíráme z vašich snímků nejlepší sérii, kterou hodnotíme rovnou tisícovkou. Nezapomeňte laskavě na zadní stranu každé fotografie napsat: ***Souhlasím se zveřejněním své fotografie v periodikách vydavatelství PK 62, a. s.*** *+ podpis, jméno a rodné číslo zobrazené osoby a adresa, na kterou má být zaslán honorář. V obálce, označené heslem „Sexbombičky z ulice", je zašlete na adresu: LEO, P.O.Box 164, Černokostelecká 20, 100 31 Praha 10.*

VĚK: 19 let
MÍRY: 89-64-90
BYDLIŠTĚ: Praha
NAHÁ SE FOTILA: podruhé
PRVNÍ SEX: v šestnácti
POČET PARTNERŮ: čtyři
NA SOBĚ MÁ NEJRADĚJI: kundičku

Jsem náruživá nenasytná erotomanka hledající uspokojení v sexu. Vlhnu nedočkavostí!! Pošli mi SMS ve tvaru: **SEX TG KAMILA tvůj text** na **903 55 30** nebo mi zavolej na **906 606 610**.
Provozuje Top Galaxys, Technicky zajišťuje Halotel, TopicPress; 60Kč/min, 30Kč/sms.

Nejvíc se mi to líbí s dominantními muži. Baví mě, jak si myslí, že mě ovládají, a sami se tak vybičují k nejvyššímu výkonu. Vždycky je nechám, aby si vybrali, jestli mi ho napřed chtějí dát do pusy, do kundičky nebo třeba dozadu, jejich první výstřik mě totiž teprve pořádně rozjede. Většinou koukají jako vyorané myši, když se jim po penisech sápu dřív, než se stačí znovu postavit.

Potřebuju kus chlapa

CHCEŠ MĚ MÍT V MOBILU?
Pošli KODD PK5223
(Podmínky najdeš na str. 14)

STÁHNI SI MĚ!
Pošli KODD PK5224
(Podmínky najdeš na str. 14)
909
464 664
Vystříkej
mi
kundičku!
Pro starší 18 let.
23 Kč/30 s. WPI,
P.O. BOX 28, Průhonice.
Tyto služby neposkytuje
Český Telecom, a. s.,
Eurotel, T-Mobile a Oskar.
Potřebuju
kus
chlapa
CHCEŠ MĚ MÍT U SEBE?
Pošli KODD PK5228
(Podmínky najdeš na str. 14)

MIROSLAVA
A já už je zase mrskám a sáju, tahám za ně a cucám jako žiznivé koťátko. Miluju dělat to pusou a nejlepší je dívat se chlapům přímo do obličejů. Sleduju, jak se v nich promítá jejich rostoucí vzrušení, a pak vždycky přijde ten záchvěv, po kterém následuje erupce. Zbožňuju, když mi semeno prudce vystříkne do obličeje a já ho ani nestačím polykat... Schválně ho pak vyplivnu do dlaně a roztírám si ho po bradavkách.
BUDU PORÁD S TEBOU. CHCEŠ?
Pošli KODD PK5226
(Podmínky najdeš na str. 14)

e-shop – www.videocenter.cz

Erotic® VIDEO Center

Jak to máte nejraději..

exkluzivní ceny vybraného zboží – 10 % s kupónem

Praha Vodní 13, Americká 14, Žitná 28, Veletržní 41
Karlovy Vary Chebská 39, Karla Čapka 63
Brno Benešova 22, Dornych 42, Štefánikova 40, Cejl 35
Plzeň Americká 70 **Liberec** Vaňurova 13

moody® EROTIC SHOP

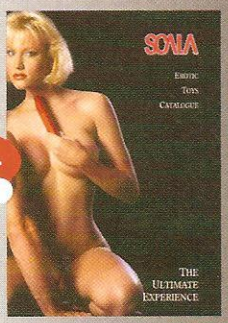

katalog zboží **100,-** K 110

450,- S 4855 — gelový penis fialový S4853, bílý S 4854, růžový

Nástavec na penis 65 mm **220,-** S 96

Anatomicky tvarovaná vak. pumpa **540,-** S 872

vakuová pumpa na vaginu **870,-** S 4758 fialová, S 4781 růžová

Vibrator Pearlshine / tělový **750,-** S 4752

vibrující motýlek na klitoris **790,-** S 859

510,- S 3058 gelový vibrátor

750,- S 4760 fialová, S 4759 tělová — vagina s plyn. regulací vibr.

510,- S 7271

gelový duhový anální kolík

pouta s růžovým sundavacím ochlupením **490,-** S 3682

1120,- S 980 12-ti dílná souprava

1270,- S 2062314 dámska vibrující pumpa na klitoris / růžová

530,- S 219 kovový vibrátor zlatý, stříbrný **530,-** S 817

stahovací erekční kroužek **160,-** S 194

550,- S 7289 vibrační baňka ke stimulaci bradavky / fialová

1310,- S 2031030 gelový duhový obou-stranný penis

nafukovací panna **690,-** S 7277

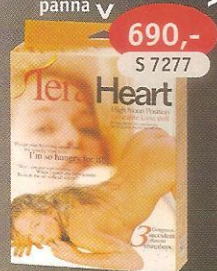

gelový vibrátor s kuličkami a nezávisle na něm vibrujícím drážděním na klitoris / fialový **1290,-** S 7280

770,- S 7106 nafukovací panna

250,- S 3111 venušiny kuličky zlaté / stříbrné **250,-** S 3112

1370,- S 3010 realistický vibrátor

690,- S 973 vakuová pumpa

1370,- S 4796

Velmi elastický, vibrující masturbátor

Příběh z Paříže plný divokých vášnivých scén **590,-** 15321

590,- 60042 DVD nabí 100 — cucáním a stří semene na ob

monstrozní klitorisy z celého světa **490,-** 60041

Objednávka / exkluzivní ceny vybraného zboží / od 18 let

objednací kupón můžete poslat:
poštou Videocenter, Vodní 13, 150 00 Praha 5
e-mailem videocenter@videocenter.cz
faxem 257 323 748, **SMSkou** Eurotel 724 345 463,
T-mobile 731 257 707, Oskar 776 247 201

obj. č.	počet	obj. č.	počet	obj. č.	počet
K 110	ks	S 3111	ks	S 4855	ks
S 96	ks	S 3112	ks	S 7106	ks
S 194	ks	S 3682	ks	S 7271	ks
S 219	ks	S 4752	ks	S 7277	ks
S 817	ks	S 4758	ks	S 7280	ks
S 859	ks	S 4759	ks	S 7289	ks
S 872	ks	S 4760	ks	S2031030	
S 973	ks	S 4781	ks	S2062314	
S 980	ks	S 4796	ks	15321	
S 3010	ks	S 4853	ks	60041	
S 3058	ks	S 4854	ks	60042	

K ceně zboží účtujeme poštovné podle sazebníku České pošty.
Zboží bude v diskrétním balení zasláno na uvedenou adresu:

jméno a příjmení _____
ulice / číslo _____
psč / místo _____
datum / podpis _____

LEO / 6 / 2005

Slevový kupón

S tímto kupónem u nás můžete nakoupit **se slevou 10%** **nebo** si půjčit **3 až 4 tituly** v ceně 100 kč **zdarma** v obchodech Videocenter. **Otevřeno denně** – 9⁰⁰-21⁰⁰

Erotic VIDEO Center
moody

LEO / 6 / 2005

JSI NEJVĚTŠÍ KANEC VE MĚSTĚ?

Myslí si to o sobě určitě každý druhý, ale uspokojení po kvalitní šukačce dokáže sebehodnocení pořádně zkreslit. Projděte si raději poctivě našeho „pavouka" a na každém rozcestí se rozhodujte podle pravdy a svého nejlepšího svědomí. Jenom tak se dozvíte pravdu, zda jste skutečný kanec, kňour, nebo jenom plachý koloušek, který si darmo přifukuje sebevědomí.

JAK ČASTO SI HONÍŠ OCAS?

DENNĚ

OBČAS

VŮBEC NE

A KOUKÁŠ U TOHO

NA SEBE

NA PORNO

VYKOUŘIT

RADĚJI ŠUKÁŠ, NEBO SE NECHÁŠ VYKOUŘIT?

ŠUKÁŠ

MĚL BY SES NAD SEBOU ZAMYSLET

KOHO PÍCHÁŠ NEJRADĚJI?

NA ZPRÁVY

I CHLAPY?

JE MI TO FUK

SLEPICE

BLONDÝNKY SE ČTYŘKAMA

KDYŽ NENÍ PO RUCE

NIKDY

MOŽNÁ JSI KOHOUT, KANEC URČITĚ NE!

KOLIK JSI JICH MĚL?

ŽENA O TOM VÍ?

NEVÍ

JSI KLIKAŘ, NE KANEC!

ASI 5

ASI 50

VÍ, A CO?

NEMÁM

JEČÍ ŽENSKÁ,

TO SIS MOC NEUŽIL. JAK TĚ

JSI BUĎ LHÁŘ, NEBO ROBERT

NO, UŽ NIC...

NENÍ DIVU, ALE ASI MÁŠ GUMOVOU VAGINU, VIĎ?

ANI NEPÍPNE

ŽE BYS MOHL BÝT NEJVĚTŠÍ KANEC?!

JAKO SIRÉNA

KDE VĚTŠINOU ŠOUSTÁŠ?

U SEBE DOMA

KDEKOLIV

KTERÉ POLOZE DÁVÁŠ PŘEDNOST?

S GUMOU

JAK SOULOŽÍŠ?

BEZ GUMY

MISIONÁŘ

ZEZADU

NA KONÍČKA

NENÍ TO NUDA?

UŽ TI NĚKTERÁ OD TOHO ODEŠLA?

UŽÍVÁŠ SI TO?

ANO

NE

NA KOŽNÍM UŽ JSI BYL?

LEPŠÍ NEZNÁM

STAČÍ MI TO

TAK PROČ TO DĚLÁŠ?

VĚŘÍME, ALE TO NENÍ TA PRAVÁ KANČÍ POLOHA...

NEPAMATUJU SE

MÁŠ SE JEŠTĚ CO UČIT!

DO KANCE TI CHYBÍ VÍC NEŽ KLY!

OBČAS

ŽÁDNÁ

PÁRKRÁT

HMMM, PROGRESIVNÍ PARALÝZA

MOŽNÁ PROTO, ŽES JE DRŽEL. SLABOTA!

ALIMENTY PLATÍŠ?

BRZY BUDEŠ MRTVEJ KANEC!

BACHA NA BIVOJE, TY JSI KAPITÁLNÍ KANEC!

CO TO JE?

JAKO MOUROVATEJ

Honím si ji denně

909
464 658
Pořádně mě opíchej!

Pro starší 18 let. 23 Kč/30 s. WPI. P.O.BOX 28, Průhonice. Tyto služby neposkytuje Český Telecom, a.s., Eurotel, T-Mobile a Oskar.

Miláčku můj!
Jestli se mi hodně rychle nevrátíš, budu mít kundičku nejspíš úplně nadranc, protože mi píchání s tebou tak hrozně moc chybí, že si ji honím mnohem víc, než jsem to dělala v pubertě.

BARBORA

Udělám si to většinou ráno hned po probuzení, po noci, kdy se mi zdálo jen o tvém ocasu, potom ještě nejmíň jednou v práci na záchodě a pak sotva přijdu domů. Svalím se vždycky tady do toho křesla, kde jsi mě naposled tak nádherně opíchal, a mrskám si pičku tak dlouho, dokud mě celá nepálí. Chybíš mi, stýská se mi, vrať se co nejdřív! Tvoje nadržená Bára a její hladová kočička

NOVINKA

LEO LIVE CHAT

Jen 3Kč

LEO

PŘÍMO VE TVÉM MOBILU!!!

Naše dírky jsou vlhké a nemůžou se dočkat pořádného klacka!

JAK NA TO??

Pošli SMS ve tvaru : **JAVACHAT** na **900 09 03.**

Obratem ti přijde aplikace do tvého mobilu umožňující Live Chat s více jak 20 dívkami, které ti splní tvá přání!

KDYKOLIV MÁŠ CHUŤ, NAJDEŠ MĚ NA LEO LIVE CHATU !!

Podporované mobily: Nokia 3120, 6610, 6600, 3100, 3300, 3650, 6220, 6800, 7250i, N-Gage, 3510i, 8910i, 3103, 3200, 3300, 3530, 5100, 6100, 6220, 6230, 6920, 6820a, 7200, 7210, 7250i, 3410i, Siemens SL65, C65, M65, D65, CX65, CF62, ST60, S55, SL55, SX1, M55, C69, MC60, M50, MT50, C55, Samsung E310, E810, Z105, E600, D410, P400, SGH-E700, SGH-E790, SGH-P500, SGH-S100, Sagem MY3X-2, MYX-7, Motorola T720, T720i, T720m, V300, V500, V525, V600, Sharp GX10, GX10i, GX13, GX20, GX22, GX30, Sony Ericsson T610, T630, Z600, K700

Technický zabezpečuje MobilBonus s.r.o., helpdesk@mobilbonus.cz

JAVA HRY S NAHÝMI CELEBRITAMI!!!

BRUSH CELEBRITY SEXESO

KOBZANOVÁ PERGNEROVÁ

BŘEZINOVÁ KOBZANOVÁ KORNOVÁ

LEO SEXESO

KORNOVÁ

kód 11022

KOBZANOVÁ

kód 11020

BŘEZINOVÁ

kód 11018

Jak objednat: tvar SMS je **JAVA CEL kod_hry** na číslo **900 09 50.**

LEO EROTIC BRUSH

PERGNEROVÁ

EROTIC BRUSH

kód 11026

KOBZANOVÁ

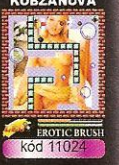

EROTIC BRUSH

kód 11024

DÁREK Pošlete svému kamarádovi **DÁREK** pomocí Vašeho mobilního telefonu! Napište za objednávací SMS jeho telefonní číslo. Např. JAVA CEL 11018 777123456.

Podporované mobily: Nokia 3100, 3200, 3300, 3510i, 3530, 3650, 3660, 5100, 6100, 6220, 6230, 6230i, 6610, 6800, 6820, 6820a, 7200, 7210, 7250, 7250i, 7650, Nokia 8910i, N-Gage, Siemens M55, MC60, S55, SL55, Sony Ericsson T610, T630, Z600, Samsung SGH_D410, SGH_E100, SGH_E710, SGH_P400, SGH_P705, SGH_X100, Motorola A835, E380, T720, T720i, A830, V300, V500, V600

Váš telefon musí mít správně nastaven a aktivován wap. musí Váš telefon podporovat JAVU. Po objednání obsahu Vám přijde na mobil WapPush zpráva, kterou pouze aktivujete. Mobilní přístroj na wap (např. přes GPRS) a obsah se začne automaticky stahovat.

Celková cena byly je 100Kč vč. DPH. Technický zabezpečuje MobilBonus a.s., helpdesk@mobilbonus.cz

EROTICKÁ MMS SEZNAMKA

Jediná v republice!

ŽENY JEN ZA 6KČ

Jsem ve středních letech, velmi hravé povahy a ráda bych si s te-bou začovářila! Napiš! Zn. sprchá

Kód: B39K

Vesnická holka z Parcubicka pořád hledá chlapa který by ji uspokojil. U nás žádný takový není a proto využívám tuto možnost. Najde se?

Kód: A76W

Hledám muže pro občasná setkání, který touží po zakázaném ovoci a vzrušuje ho vše neznámé a tajemné. Půjdeš do toho?

Kód: C57R

Vaše MMS inzeráty najdete v časopisech SMS, SEZNAMCE a v internetové seznamce LEO.CZ !

Fotografie vložené mezi zobrazené charakteristiky, které by vedly k identifikaci inzerenta. Jinak bude inzerát upraven, aby identifikace nebyla možná.

Váš MMS inzerát bude zveřejněn i v on-line seznamce **WWW.LEO.CZ**

Jak odpovědět na inzerát: **SZK ODP KOD tvuj_text** na číslo **900 09 30**

(KOD je otištěn u inzerátu)

Např. SZK ODP Y68S Ahoj jsem 25/183/75 a chtel bych stebou prozit...

Vložit inzerát: Zašlete Váš MMS inzerát na tel. č. **605 50 10 50.**

Text v MMS zprávě musí být ve tvaru:

Pro ženy : **SZK ONA TEXT_inzerátu** (k autorizaci MMS inzerátu budete automaticky vyzváni)

Pro muže: **SZK ON TEXT_inzerátu** (k autorizaci MMS inzerátu budete automaticky vyzváni)

Např. SZK ONA Jsem nadržena kacička s prsama jak melouny a kundou pekna vlhkou...

Cena autorizace je pro ženy 6Kč, pro muže 50Kč a odpověď 30Kč (vč. DPH). Text musí být bez diakritiky a do 160 znaků. Technicky zabezpečuje MobilBonus s.r.o., helpdesk@mobilbonus.cz

Pošli na číslo 9030930 SMS ve tvaru SD CHAT INKA tvuj text

ZACHATUJ SI S PROFESIONÁLKOU

KAŽDÁ 300. SMS VYHRÁVÁ SOULOŽ ZDARMA!

Pošli na číslo 9030930 SMS ve tvaru SD CHAT VIKI tvuj text

MOBIL PLNÝ VZRUŠENÍ!

50144 50146 50148 50150 50152 50154

50158 50160 50162 50164 50180 50168

50170 50172 50174 50176 50178 50166

MMS TAPETY přímo pro Vás!

Pošli SMS tvaru: JAVA PK XXXXX na číslo 900 09 5

Např. JAVA PK 50172 na číslo 900 09 50.

POLYFONNÍ MELODIE

Pošli SMS **JAVA PK XXXXX** na číslo **900 09 50**

Např. JAVA PK 70042 na 900 09 50.

70042 Kate Ryan - Only If I
70044 Touch - Ljubi Menja Po Francuzski
70046 Verona - Kde Lasku Brat
70048 Verona - Nejsi Sam
70050 Radana - Nebezpečná
70052 O-Zone - Dragostea Din Tei
70056 ATB - Marrakech
70058 Basketbal Dezin - Hymna
70060 Dido - Life for Rent
70062 Christina Aguilera - The Voice Within
70064 Robbie Williams - Sexed Up
70066 Enrique Iglesias - Not in Love
70068 Anastacia - Left Outside Alone
70070 Ready Kirken - Krasohled
70072 Britney Spears - Everytime
70074 Usher - Yeah!
70076 Lucie Bílá - Vokurky
70078 Eamon - Fuck It
70080 Black Milk - Sedmikrát
70082 Outkast - Ms Jackson
70084 Petr Muk - Závoj Mlhy
70086 Sugababes - In The Middle
70088 Dido - Don't Leave Me Home
70090 Lucie Bílá - Novamba
70092 Richard Muller - Asi To Tak Musí Být
70094 Iva - Ou Tu Veux Quand Tu veux
70096 D 12 - My Band
70098 Beyonce - Naughty Girl
70100 Top 10 Superstar - Ved Mě Dál
70102 Black Eyed Peas - Hey Mama
70104 Britney Spears - I'm a Slave 4 U
70106 Black Milk - Málo Slov
70136 Chinasky - Možná
70138 The Offspring - Hit That
70140 Support Lesbians - Let's Dance
70142 Tři Sestry - Modlitba Pro Parlu
70144 Daniel Landa - Ona
70146 The Corrs - Summer Sunshine
70148 Nirvana - Smells Like Teen Spirit
70150 Kryštof - Obchodník s Dušičkami
70152 Alanis Morissette - Everything
70154 The Rasmus - First Day of My Life
70156 No Doubt - Bathwater
70158 Linkin Park - Breaking The Habit
70160 Avril Lavigne - Don't Tell Me
70162 The Offspring - Spare The Details
70164 Cocotte Minute - Mám Bych Tě Sejmout
70166 Tata Bojs - Šťastnější
70168 Tata Bojs - Virtuální Duet

JAVA HRY

Pošli SMS tvaru: **JAVA PK XXXXX** na číslo **900 09 50.**

Např. JAVA PK 11014 na číslo 900 09 50

10072

10760

10086

10064

10794

10070

11014

10088

Podporované mobily: Nokia 7650, 7250(i), 7210, 6800, 6610, 6600, 6220, 6200, 6100, 5100, 3660, 3650, 3510i, 3300, 3200, 3100, N-Gage

Podporované mobily: Sony Ericsson T610, T630, Z600, Nokia 7650, 7250(i), 7210, 6800, 6610, 6600, 6220, 6200, 6100, 5100, 3660, 3650, 3510i, 3300, 3200, 3100, N-Gage, Siemens M55, MC60, S55, SL55

Nažhavte mobil i svému kamarádovi! Stačí jen za objednávací SMS připsat číslo jeho telefonu. Např. JAVA PK 11014 777123456.

OLINA

Maskovaná čubka

Tahle víla je dokonalý příklad rčení, že zdání někdy klame. Vsadím se, že byste čekali, že má ráda „dlouhé a něžné milování, líbání, orální sex atd.". Chyba lávky! Zbožňuje náhodný, anonymní sex a co největší prasárny. Jednou si hrála na šlapku, nechala si v baru udělat nabídku od plešatého tlusťocha a za pět tisíc se od něj nechala šukat až do rána, do zadečku, do pusy, všude. Jindy se proplížila na pánské záchodky a vykouřila přes díru v přepážce chlapa.

909 464 659
Vyber si dírku!
Pro starší 18 let.
23 Kč/30 s. WPI, P.O. BOX 28, Průhonice.
Tyto služby neposkytuje Český Telecom, a.s., Eurotel, T-Mobile a Oskar.

Tenkrát mu ani neviděla do obličeje. A její zatím poslední a největší úlet byla návštěva swingers party, kde si odvedla šest chlapů do ložnice a nechala se od nich pokropit semenem od hlavy k patě. Svěřila se mi, že teď touží po pořádném výprasku. Chce vyvrcholit a zároveň cítit, že má zadeček rozšlehaný do krve...

OLINA

Maskovaná čubka

Jmenuji se Stáňa a narodila jsem se ve znamení Lva, takže sexík miluju a troufám si tvrdit, že mu i rozumím. Leo magazín je mi sympatický (protože si umím užít i s holkou), a tak jsem neodmítla nabídku pravidelně vám na jeho stránkách radit, co a jak, aby se z každého z vás stal pravý Leo Man.

TYPY KOZIČEK A JAK NA NĚ

Není koza jako koza, jak se můžete přesvědčit třeba v pražské ZOO, kde náš časopis sponzoruje pár koz kamerunských. A ty naše, co je tak rádi berete do dlaní, nejenom vypadají u každé jinak, ale taky mají rády různé zacházení a na každý typ platí jiná fintička. Mám pro vás přehled několika základních modelů spolu s radami, jak jim i sobě způsobit co největší rozkoš.

1) KOZIČKY LESBIČKY

Charakteristika: tyhle prostě nejsou pro tebe
Co s nimi můžeš dělat: koukat na ně na videu
Co z toho budeš mít: bujné sny

2) KŮZLÁTKA

Charakteristika: zakázané ovoce
Co s nimi můžeš dělat: na ty by ses neměl ani koukat!
Co z toho budeš mít: nic, ale to je lepší než průšvih

3) DUDY ZE SILIKONU

Charakteristika: 1 ks 5 kg, 10 000,-
Co s nimi můžeš dělat: posilovat svaly na pažích, ale i penis
Co z toho budeš mít: vymakané bicepsy

4) TEENY PRSÍČKA

Charakteristika: nezkušená, ale nadržená
Co s nimi můžeš dělat: chválit je, hladit, líbat
Co z toho budeš mít: rozhicovanou středoškolačku

5) NAOLEJOVANÉ KOZY

Charakteristika: krásné, ale kluzké
Co s nimi můžeš dělat: cokoliv, vždycky vyklouznou
Co z toho budeš mít: pocit frustrace

6) VEMENA

Charakteristika: svá nejlepší léta mají dávno za sebou
Co s nimi můžeš dělat: pohoupat se, poodejít...
Co z toho budeš mít: těžko říct

7) CECKY

Charakteristika: velké, měkké, rajcovní
Co s nimi můžeš dělat: nechat si ho vyhonit mezi nimi
Co z toho budeš mít: parádní orgasmus

8) SPOUTANÉ MELOUNY

Charakteristika: odolné, submisivní, náročné
Co s nimi můžeš dělat: svazovat, štípat, mačkat, kousat
Co z toho budeš mít: oddanou otrokyni

9) DUDLÍČKY

Charakteristika: na první dotek jsou v pozoru
Co s nimi můžeš dělat: co chceš, stačí jim málo
Co z toho budeš mít: zalehlé uši od jejích vzdechů

Posbírala jsem tyhle informace u svých kamarádek a osobně vám zaručuji úspěch na 99 procent. Když napočítáte nižší (a doložíte to fotodokumentací a potvrzením příslušných chovatelek), můžete mě přijít vytahat za ty moje!

Vaše Líce Stáňa

VÝSLEDKY SOUTĚŽE

VYHRAJ SOUKROMOU STRIP SHOW!

VÝSLEDKY SOUTĚŽE Z ČÍSLA 4

Správné odpovědi na soutěžní otázky zněly takto:

1 – v červnu
2 – 6/2000
3 – Diana Kobzanová
4 – Mr. Erik
5 – kozy kamerunské
6 – Face to Face
7 – nohejbal

Z několika tisíc kupónů se správnými odpověďmi jsme vylosovali šťastného výherce privátního striptýzu, kterým se stal **pan M. Janota z Prahy**. Na náš telefonický dotaz nám odpověděl, že si show vychutnal u sebe doma, zcela sám a dokonale. Nepochybujeme o tom a dodatečně gratulujeme!

V sexu mám ráda snad úplně všechno! Chceš-li to se mnou vyzkoušet, napiš mi SMS takto: **HARD SEX JANA a text tvé zprávy**, vše odešli na číslo **900 03 30**. Užijeme si to spolu!
Zajišťuje PSMS, s.r.o., P.O.BOX 68, Praha 4. Cena 30 Kč/SMS. Pro starší 18 let.

Nejlepší nahé hvězdy na erotickém nebi!

SEXYSTARS

LÉTO 2005

ČÍM VŠÍM TĚ UKOJÍ DOKONALÁ PORNOSTAR? PERVERZNÍ VÝLET PO ŽENSKÉM TĚLE!

NESTOUDNĚ ROZTAŽENÉ HLADOVÉ KLÍNY!

a mnohem víc...

Z EXKLUZIVNÍ NÁLOŽE SVĚTOVÝCH PORNOHVĚZD:

EXOTICKÉ SEXUÁLNÍ HRÁTKY: ROZJEĎ TO S HORKOU ČERNOU GAZELOU!

Právě na trhu!

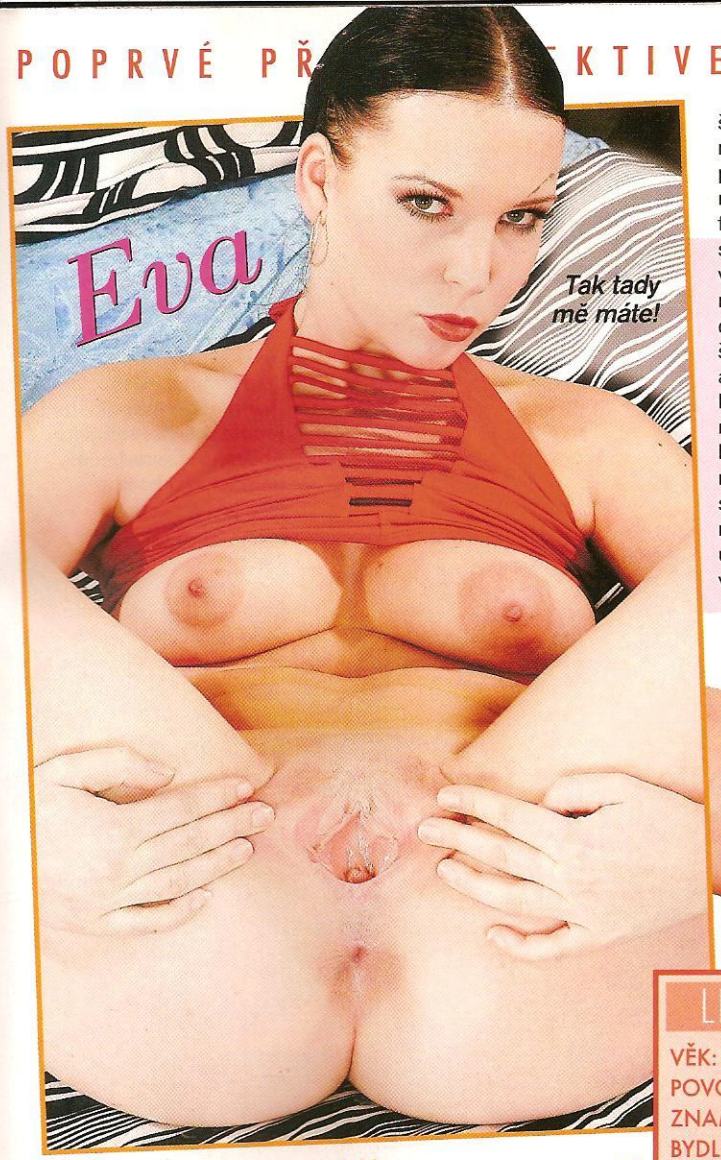

SNÍM O GRUPÁČI NA JACHTĚ

Kočičku, která vám dnes poprvé prostřednictvím našeho objektivu předvádí své odhalené půvaby, jsme zlanařili zajímavou cestou. Přítelkyně jednoho z našich kolegů se od ní nechala ostříhat, a když odhadla Evinu fyzickou výbavu, jako správná partnerka člověka z branže nelenila a hodila lano. Vyšlo to a vy se můžete pokochat tělíčkem jedné pražské kadeřnice.

Kolegova přítelkyně zahlásila, že se jí podařilo zlákat jednu „moc pěknou kočičku", a protože sama není žádná šereda, okamžitě jsme se začali na její objev těšit. Když Eva za pár dní vešla do redakce, překonala ovšem naše nejbujnější fantazie. Okamžitě jsme spustili sborový chvalozpěv, prokládaný výkřiky typu: tebe je na kadeřnici škoda, proč jsi nepřišla už dřív a podobně. Evička přijímala naše komplimenty se skromným úsměvem a nakonec je uťala tím, že se svlékla. Všem nám spadla brada a bylo najednou ticho jako v kostele, ačkoliv to není zrovna ten nejvhodnější příměr, protože – uznejte sami – kdyby se takováhle megakočička zjevila z ničeho nic třeba uprostřed mše, jak ji pánbůh stvořil... Ale dost církevních příměrů. Máme před sebou jednu z nejkrásnějších a nejrajcovnějších amatérek, které náš redakční objektiv kdy spatřil.

Nechce se mi věřit, že se dnes opravdu fotíš nahá poprvé, Evo.

Ale jo, je to tak. Jednou nebo dvakrát jsem se nechala amatérsky vyfotit od přítele na pláži, ale to bylo všechno. Netvrdím, že jsem o profesionálním focení nikdy nepřemýšlela, nabídka té slečny mi přišla

LEO FAKTA

VĚK: 22 let
POVOLÁNÍ: kadeřnice
ZNAMENÍ: Blíženci
BYDLIŠTĚ: Praha
OBLÍBENÁ POMŮCKA PŘI MASTURBACI: vibrátor
CO SI PŘI NÍ PŘEDSTAVUJE: někdy i holku
U MUŽŮ MÁ RÁDA: šikovné ruce i jazyk
OBLÍBENÁ POLOHA: zezadu
JAKO PŘEDEHRU MÁ NEJRADĚJI: šampaňské, jahody a orální sex
TAJNÝ EROTICKÝ SEN: skupinový sex na jachtě

Eva

vlastně docela vhod. Já někdy potřebuju, aby mě někdo trošku popostrčil.

Ale vážně, těžko tomu uvěřit – pózuješ jako zkušená profesionálka.

Díky. Hele, doufám, že to nebude znít moc sebevědomě, ale já to vidím asi takhle: buď to v sobě máš, nebo ne. Já mám sexík fakt hodně ráda, jsem v pohodě s tím, jak vypadám, a tak to na mně asi je prostě vidět. Když je někdo „zamrzlej", taky se to na něm přece pozná. Nebudu se přece tvářit jako neslaná-nemastná puťka, když nejsem, že jo?

Z tebe to tedy vážně vyzařuje jedna radost. Řekla jsi, že si při masturbaci občas představuješ i holku. Sólo, nebo ve trojce?

Teda vy máte fakt otázky na tělo! Ale ok, mám to tak i tak. Ne že bych byla nějak programově bisexuální, ale s holkou jsem to už párkrát vyzkoušela a nebylo to vůbec špatný, tak proč se tomu bránit, když se to občas tak nějak samo hezky vyvine... Sex ve třech jsem ještě nezažila, takže to zůstává zatím jenom ve fantaziích. Možná by to nebylo špatné se dvěma kluky, ale kdybych si měla vybrat, tak ideální by asi byla sestava: kluk, já a ještě jedna holčina.

Jaký typ holek tě přitahuje?

To se takhle jednoduše nedá říct. Musí být naladěná na stejný vlně a pak už tak moc nezáleží na tom, jestli je hubená nebo spíš oplácaná. Teda moc oplácanou nebrat! Ale jestli je plochá nebo prsatá, malá nebo velká, na tom fakt nesejde. Musíme se prostě přitahovat.

Které místo na tvém těle nejlíp reaguje na mazlení? Máš naprosto dokonalá prsa...

Jo, ta reagují dost dobře (smích), ale podstatné přece jenom je, aby to partner uměl s mou kundičkou a nejlíp pusou. Prsa jsou fajn na předehru a určitě mi nedělá problém ani to, když chce, abych mu to udělala mezi nimi. A kdyby ses mě zeptal, co mám na sobě nejraději, budou to prsa, to je fakt. Většinou se mi kluci na ně taky hned vrhnou, ale nesmějí na nich moc ulítnout, protože jak začnou zanedbávat spodek, moc z toho nemám. Hodně se mi líbí orálek a právě na ten jsou skoro lepší holky. Teda skoro určitě.

Upřímně řečeno, malinko nás zklamal jenom ten vibrátor jako oblíbená masturbační pomůcka. U kočky, jako jsi ty, bychom čekali něco malinko originálnějšího...

A co, proboha? Flašku? Já mám náhodou perfektní vibrátor, pasuje mi do kundičky i do zadečku a je to prostě můj mazlíček. Ale jestli chceš slyšet něco trochu neobvyklého, tak jako holka jsem si tam jednou zkoušela strkat banán.

Oloupaný banán?

Jo. A právě že se lámal. Tak jsem ho dala na chvíli do ledničky, ale pak byl zase nepříjemně studenej... prostě úlet.

Nic jiného jsi nezkoušela?

No, byla jsem dost šílená, v pubertě. Po banánu to byl ještě rohlík, nějaká tuba od šamponu a taky párek, takovej silnější. Jé, to je nuda, obraťte list!

Dobře, co nám řekneš k tomu vysněnému grupáči na jachtě?

Když sen, tak sen, ne? Něco opravdu nádherného a neobvyklého. Tím grupáčem si ale zase tak moc jistá nejsem, možná by stačil šikovný přítel... nějaká ta holčina – no, možná čtyřka. Samozřejmě někde v jižních mořích, potom přistát u domku na pláži, kde by se pokračovalo až do rána, to by vůbec nemuselo být špatné!

S tebou bezpochyby. Asi začneme rychle šetřit na nějaké plavidlo. Když jsme u toho, pramička na jezeře by nestačila?

Haha, to fakt ne! Ale díky za nabídku.

JIHLAVA: SEX HLAVA NEHLAVA

Per to do mě, ať je po mně!

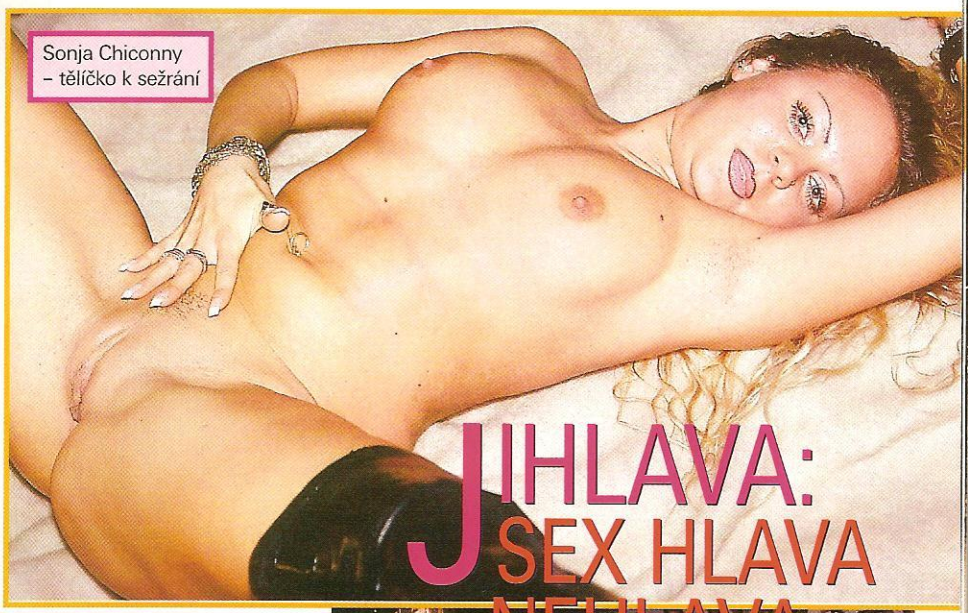
Sonja Chiconny – tělíčko k sežrání

Rudí ďáblové Mr. Erika zaútočili na kulturní dům v Brzkově. Erotická módní přehlídka ani talk show o sexu nemohly diváky připravit na dokonalou smršť, kterou tradičně předvedla Terry, místní samci si bujaře zaslintali při klasické Fruits show a vrchol večer obstarala dvojice úřadujících králů stripu – Sonja Chiconny a Erik. Indikátory špionážního šoustmetru byly tu noc nad Brzkovem nonstop v červených číslech.

Tak pojď, kocoure!

Jen si cucni, fešáku...

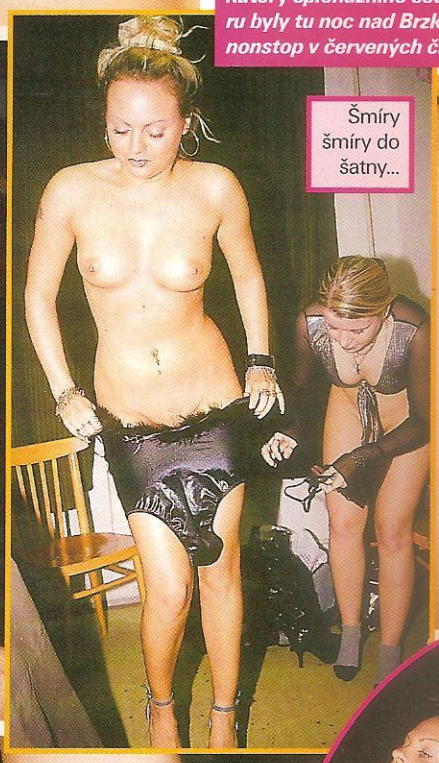
Šmíry šmíry do šatny...

Je prostřeno!

Chybí jenom kou-sí-ček...

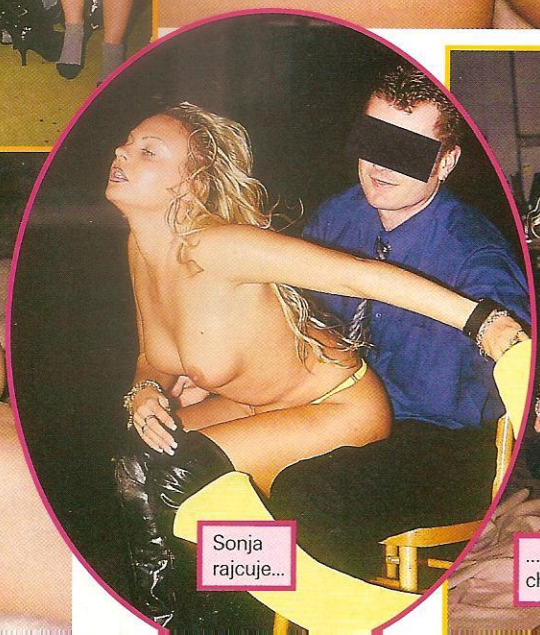
Sonja rajcuje...

... kudy chodí!

Krásky
NESTOUDNÉ & CHLIPNÉ
dobře víme, co potřebuješ...
...A TAKY TI TO DÁME!
909 606 666
kód 44
ŽHAVÉ Kočky
čekáme JEN na tebe
kód 44
909606666
Sexy kundičky
Lenka
909 606 666
kód 44
Provozuje Top Galaxys, zajišťuje TopicPress, cena 30Kč/min.

Koukej, jak jsem zpocená! Dám si pauzu.

Sportovkyně

Má pevné, vypracované nebo aspoň štíhlé tělíčko, tahá se s velkou taškou a často se sprchuje. Svou neustálou touhu po ocasu v kundičce se snaží vyhnat z těla nesmyslným hopsáním v tělocvičně nebo na hřišti. Marně.

Kundička mi vždycky při tréninku zvlhne, nevím, čím to je. Je malinko zpocená, ale taky z ní teče šťáva.

Výskyt: v tělocvičnách, bazénech a na hřištích
Maskování: triko, trenýrky, tenisky
Obvyklá velikost prsou: 0 až 2
Kundička: lehce zpocená
Stupeň nadrženosti: ★★★★
Přitažlivost: ★★★★
Dosažitelnost: značná
Zvláštní znamení: hlasitě oddechuje
Pravděpodobná úchylka: stopuje si, kdy dosáhne orgasmu

příště: UKLÍZEČKA

BUDE TO BOLET!

„Vem si mě jako děvku a prostě mě opíchej!" Pro většinu chlapů není problém na tuto výzvu adekvátně zareagovat. Ale situace může být složitější. Představte si, že vám slečna v intimním prostředí vinárny nadnese: „Jsem submisivní typ." Co teď?

CHCE BÝT „POD VÁMI"

Mnoho žen a dívek touží poznat pevnou ruku, láká je pocit bezmoci a odevzdanosti a probouzí v nich dráždivé vzrušení. A i když se na úvodní větu tohoto článku každá nezmůže, v koutku duše jí určitě dřímá představa, jak se jí někdo tvrdě, nekompromisně zmocňuje a ona se stává obětí zběsilého chtíče. Povinností gentlemana je dámě vyhovět, musí ale dodržet pár pravidel.

Motto:
Cokoliv v sexu vyhovuje oběma a nikoho nepoškozuje, je v pořádku.

Na úvod to nejdůležitější. Nikdy neexperimentujte v oblasti dominance, znehybňování nebo lehkého násilí s osobou mladší osmnácti let. S plnoletým protějškem je nezbytně nutné předem stanovit hranice a nejlépe si domluvit jasný signál „Stop, dál už ne". Submisiv jistě může odmlouvat, bránit se a prosit, neměla by to tedy být běžně užívaná slova, aby bylo naprosto zřejmé, kdy už nejde o hru.

MÁTE NA TO?

V sub-dom vztahu rozhodně nejde o prvoplánové násilí. Submisiv chce být ovládán, cítit převahu dominanta, poslouchat příkazy. Je připraven snášet tresty nebo i ponížení, být znehybněn a bezmocně se podřídit. Ale pozor! Dominant není primitivní ranař, musí svou autoritu spontánně vyzařovat. „Subík" musí převahu svého protějšku cítit, uznávat a podřizovat se jí dřív, než se ho dominant vůbec dotkne. Nepůsobilo by také dobře, kdybyste nad klečící subinkou dlouze přemýšlel, co po ní vlastně chcete a jak byste ji mohl potrestat. V tomhle máte od začátku jasno, stačí mít připraveno a vyzkoušeno znehybnění za pomoci nezbytných rekvizit. Jestli si nejste jisti, že BDSM je tím jediným stylem pro vás, nemusíte hned utrácet těžké peníze, ale co byste určitě mít měli, jsou kvalitní pouta. Klasická „klepeta" pořídíte za pár stovek. Měkké srandičky s karabinkami na klíče nechte snobům, když pouta.

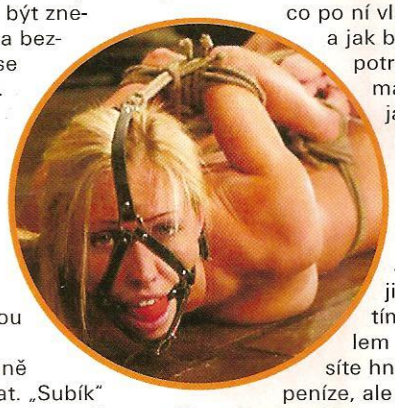

dámy zdarma 225 296 165 - otištění do 3 dnů

1. **Odpovězte na inzerát** (např.BOX:123456)
2. **Zadejte si vlastní inzerát**
3. **Vyslechněte si odpovědi na Váš inzerát**

největší databáze v ČR - úspěch zaručen

MEGA SMS - pro spuštění MEGA SMS zašlete zprávu ve tvaru MEGA PIN (PIN získáte při zadání inzerátu) na číslo 900 0303. My Vás budeme informovat o odpovědích na Váš inzerát.

ONA hledá JEHO

♥Jsem připravená, nadržená, mokrá, hledám chlapa i dva, kteří mně uspokojí.
BOX: 15325

♥Ja, 39let, prsa 3, nadržená, nevyužitá hledám tebe, nad 40let, M nad 17cm.
BOX: 15326

♥Štíhlá blondýna, 29let, hledá něžného urostlého muže, nekuráka, bez závazků, mám vyholený klín a toužím po laskání a mazlení.
BOX: 15332

MEGA SMS
POŠLETE SMS VE TVARU:
MEGA(mezera)PIN
900 0303

♥Jsem pohledná blondýna, 24let, plnější postavy, hledám kamaráda, který má rád něžný sex.
BOX: 15332

♥Jmenuji se Blanka, 26let, hledám vášnivého muže kolem 30let. Zavolej mi.
BOX: 15334

Jsem vdaná, 29let, 172cm, hledám přítele pro něžné milování ve dvou.
BOX: 15337

Jsem 28letá brunetá s velkou fantazií, chybíš mi jen ty. Tak se ozvi na můj inzerát a budeme se spolu hrát.
BOX: 15341

Jsem pro tebe tá pravá. Nevěříš ? Zavolej a ihned to můžeme vyzkoušet.
BOX: 15342

♥Hledám chlapa, který má rád orální sex. Je mi 31let a jsem stále při chuti. Věřím, že tě najdu.
BOX: 15345

♥Chci se milovat s ženatým mužem, vzrušuje mně představa, že jsi nevěrný. Jsem možná divna, ale ty se určitě najdeš.
BOX: 15346

♥Štíhlá vdaná žena, 32let, 167cm, hledá muže do 45let pro hezký, něžný a nezávazný sex.
BOX: 15350

♥Jsem 26letá blondýna, hledám muže s větším mužstvím do 35let, svobodného, bez závazků.
BOX: 15351

♥Mám skvělou návnadu na ulovení pěkného macka. Zavolej a já ti povím jakou.
BOX: 15355

♥Jsem 26letá štíhlá blondýna, 167cm, hledám přítele k občasným schůzkám a erotickým hrám.
BOX: 15356

♥Je mi 28let, stále nadržená, hledám chlapa, který by mě pořádně uspokojil a prohnětl moji muščičku. Preferuji všestranné uspokojení.
BOX: 15359

♥Plnoštíhlá brunetka s velkým smyslem pro humor a sex nahání všechny muže, kteří se uchopí jejích urostlých stehen.
BOX: 15362

♥Chtěla bych partnera na hraní, mazlení, flirtování, milování a spoustu dalších věcí. Uvidíme, co nám bude vyhovovat.
BOX: 15327

♥Obyčejná, štíhlá, svobodná 27 letá hnědovláska hledá muže na nekonečné mazlení, láskání, milování.
BOX: 15328

♥Už teď mám mokré kalhotky, když si představím, co budeme dělat. Nenech mně dlouho čekat. Ozvi se 34leté černovlásce, chtivé sexu.
BOX: 15329

♥Říkají, že jsem atraktivní, jinak brunetka, 34let, 174cm, štíhlá, hledá vášnivého muže, napřed však pro erotické dopisování.
BOX: 15331

♥Najde se muž, který by chtěl nezávazný sex. Jsem nadržená a nevyužitá. Na věku a délce penisu nezáleží.
BOX: 15335

Miluji to dělat před tebou. Rozjarcuji tě tak, že nebudeš vědět, kdo jsi. Ozvi se, rychle.
BOX: 15338

Jsem nazadaná, Marcela z Prahy, 27let. Pokud se chceš se mnou seznámit a zkrátit mi chvíle čekání na muže, ozvi se. Umím věci, o kterých se ti ani nesní.
BOX: 15340

♥Hledám muže, který by vyplnil moje tajná přání. Jestli máš rád vzrušení, tak se těš. Jsem 29let/169cm/prsa 4. Věra.
BOX: 15344

♥Mám rád autoerotiku. Ja ji mám ráda moc. Jestli to chceš se mnou vyzkoušet, neváhej a ozvi se.
BOX: 15347

♥Jsem tajemná, okouzlující, divoce vášnivá a zároveň naprosto nevinná. Vyber si sám, kterou mou tvář chceš.
BOX: 15349

♥Vdaná, 31letá, 168cm, hledám přítele, který ví co chce a chtěl by se mnou strávit chvíle plné něžné erotiky a sexu. Vše nezávazně.
BOX: 15352

♥Jsem rozvedená blondýna, toužící po něžném sexu. Hledám muže do 45let, jsem 35let, 169cm, 59Kg.
BOX: 15354

VOLEJTE
909 55 45 69

♥Zdivočela Zuzana a čekám na krotitele mých vášní.
BOX: 15360

♥Jsem rozvedená a hledám muže do 50let pro krásný a něžný sex.
BOX: 15358

♥Hledám muže čisté na sex.
BOX: 15361

ON hledá JI

♥Ahoj, jsem Petr z Brna. Je mi 34 let, sportovní postavy, 180 cm vysoký. Hledám sexuálně nevyužitou štíhlou ženu do 45 let k nezávazným schůzkám, k příjemnému milování. Jsem pořád nadržený a strašně se těším na odpověď. Byt mám. 100% zdraví a diskrétnost zaručuji a požaduji. Značka: miluji podvazky.
BOX: 15330

♥Která kočička si chce užít s 19 letým hřebečkem? Velice pohledný, mužství 17 cm, věk ani stav nerozhoduje. Praha, střední Čechy.
BOX: 15333

♥Jsem Vašek, je mi 22 let a hledám pannu z Prahy. Jsem také z Prahy.
BOX: 15336

Ahoj, jsem Vašek z Prahy, je mi 22 let, měřím 183 cm, mám hnědé vlasy a oči a hledám někoho od 16 do 24 let na nezávaznou schůzku a možná i na něco víc, ale musíš být pěkná, příjemná a nejlépe panna a nebo jsi neměla moc přátel.
BOX: 15339

Mladík, hledá finančně zajištěnou paničku na krásný sex z okresu Teplice.
BOX: 15343

MEGA SMS
POŠLETE SMS VE TVARU:
MEGA(mezera)PIN
900 0303

♥Ahoj, hledám ženu do 35 let, může být vdaná, já jsem také ženatý, chtěl bych ženu pro intimní schůzky, bohužel nemám byt, ale mám auto. Budu rád, když se některá žena nebo dívka ozve. Já, 23, ženatý, postava 187, přirozený. 18. Díky za odpovědi. Jen Pardubická a nejbližšího okolí.
BOX: 15348

♥Je mi 36 let, vysoký, štíhlé postavy, kdo chce zrealizovat své erotické touhy, hlavně lízání a spoustu jiných poloh, ženu do věku 40 let, na stavu nezáleží, zaručuji 100% zdraví plus diskrétnost, severočeský kraj.
BOX: 15353

♥Ženatý pětatřicátník se stálou chutí na mazlení a milování hledá štíhlou dívku či ženu, které schází to samé. Sex ve všech podobách. Střední Čechy, Mladá Boleslav.
BOX: 15357

♥Ahojte hoky. Chtěl bych se seznámit s pořádnou štábajznou, která by to se mnou dělala vícekrát denně. Je mi 29, jmenuji se David, jsem z Prahy a moje péro se těší na vaše kundičky. Doufám, že se mi nějaká ozve. Ahoj.
BOX: 15360

GRYF,info@audiotex.cz,27/50Kč/30sec. ZÁKAZNICKÁ LINKA:225 396 396
POUZE pro starší 18 let.Nepskytuje ČT,Oskar,Eurotel,T-Mobile

tak bytelná, z černé kůže, chrastící kovem! Jinak najdete většinu vhodných předmětů doma.

VŠECHNO JE DOMA

Máte-li psa, je vyhráno – vodítko a obojek poskytnou neocenitelné služby. Kožený opasek se taky bude hodit, můžete jím dotyčnou připoutat k opěradlu

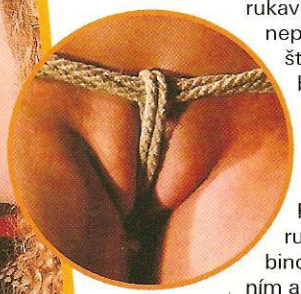

jimi rám dveří, lze je poté zamaskovat třeba závěsem. Když vařečku, pravítko, pásek a ping-pongovou pálku vyrovnáte na kusu černé látky, nepůsobí to vůbec úsměvně. Každý nástroj „výplaty" ale musí mít určitou pružnost – fialová jelita a modřiny nejsou naším cílem. Kromě toho nezapomeňte na klasiku, 25 na holou. Kožená rukavice ušetří nepříjemného štípání v dlani, budete ale mít menší cit a musíte se o to víc kontrolovat. Plácání holou rukou lze kombinovat se štípáním a mačkáním. Skvělé je propleskнutí přímo ztopořeným údem při odmítání orálu nebo jako předkrm, než si ji vezmete zezadu.

ZKUSTE TO, ale...

1. Nikdy neprovozujte experimenty s lehkým S/M s osobou mladší osmnácti let.
2. Vždycky si musíte předem domluvit jasný signál, který znamená „Dost, konec hry!", a samozřejmě ho taky respektovat.
3. Není-li vám dominance vlastní, nesmí vám být aspoň úplně cizí, jinak budete za kašpárka.
4. Vyzkoušejte si předem sám na sobě rekvizity a praktiky, které hodláte použít.
5. Mějte jasnou představu a plán, co a jak bude probíhat, improvizace a řešení problémů ničí atmosféru.

Užijte si hru na dominanta a podřízenou – staňte se na jeden večer přísným soudcem nebo exekutorem, strážcem ve věznici, inkvizitorem, proměňte partnerku ve služku, otrokyni nebo delikventku, dejte jí poznat bezmoc ve vašich spárech a udělejte jí to, jak se vám zachce. A nebo (a to je náš tajný tip) ji po dlouhé předehře s pomocí pout, roubíku a řemenů pomilujte tím nejněžnějším způsobem, jaký si umíte představit. Uvidíte, že po hodince submisivního postavení poteče jak prasklá trubka a tímhle způsobem jí přivodíte orgasmus, na který do smrti nezapomene.

Šukej a neodmlouvej!

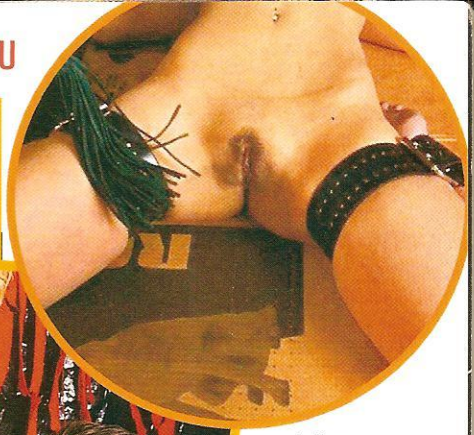

slyšet, co s nimi budete dělat – očekávání a vlastní představy je vzrušují. Jistě se nemusíte dopodrobna zmiňovat o tom, co a jak budete dělat při sexu, s výjimkou základních věcí, jako je použití prezervativu. Jasná dohoda se také musí týkat způsobů znehybnění a případných trestů. U soudu byste se těžko bránil stylem: „Já myslel, že je to ještě hra!" Je to hra, a právě proto je lépe ji přerušit, než nechat přerůst v něco jiného.

Slovníček

Dominance – Submise (DS)
Jeden z partnerů přebírá dominantní (nadřízené) postavení a druhý se podřizuje. Vztah mezi partnery může být vřelý a láskyplný. Dominantní partner přikazuje a očekává splnění svých příkazů, ale nevymýšlí si nesplnitelné příkazy, aby měl záminku svůj submisivní protějšek trestat. Tělesné i jiné tresty jsou samozřejmostí v případě neposlušnosti, ale neslouží k ubližování.

BDSM (Bondage Domination Sadism and Masochism)
Oblast sexuální aktivity, při které se navozuje vzrušení a sexuální prožitek pomocí znehybňování, dominance a submisivity, sadismu a masochismu. Zkratka označuje širokou oblast od fetišismu až po hraní zvolených rolí.

S BOLESTÍ OPATRNĚ

Bolest se dělí do tří stupňů. První trvá krátce a je snadno potlačitelná vůlí. Druhý už vyžaduje značnou dávku úsilí, ale netrvá-li dlouho, lze ji vůlí překonat. Při třetím stupni jde vůle stranou a nemyslíte na nic jiného, než jak se jí zbavit. Nejlépe uděláte, když předem vše vyzkoušíte sám na sobě. Jistě vám už někdy kápl žhavý vosk svíčky na ruku, ale uvědomte si, že jiná místa na těle jsou mnohem citlivější než pokožka ruky. Každý má trochu jinak nastavený práh bolesti, takže opatrně! S každou potenciální „subkou" si napřed popovídejte o tom, co očekává, a naneste své záměry. Už to je součást předehry. Hodně žen touží předem

židle. Protože jedním z trestů může být, že subinku v poloze X necháte „odpočinout" a odskočíte si třeba na kus řeči se sousedkou, musíte mít připraveno několik variant úchytů. Šroubovací oka koupíte za pár korun a vybavíte-li

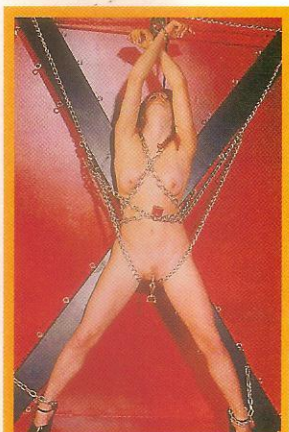

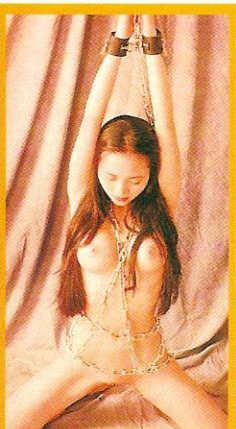

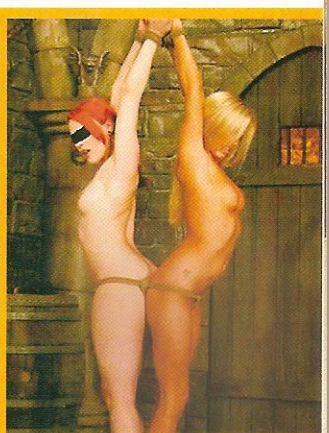

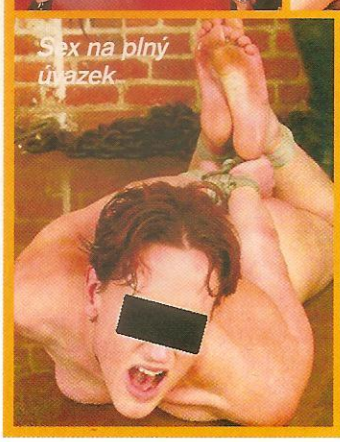

Sex na plný úvazek

Takhle vám nikam neuteče...

RIZIKA?

Jsou zřejmá – všechna představitelná zranění, která může způsobit nešetrné provedení jakékoliv techniky. Pouta je třeba pravidelně kontrolovat, aby se zaškrcené končetiny neodkrvily, o pružnosti nástrojů k výprasku se zmiňujeme v textu. Do extrémních praktik se zřejmě pouštět nebudete, ale i tak si musíte stále opakovat, že jde o HRU a cílem je netradiční vzrušení, nikoliv zranění.

Jestli máš pocit, že se nějak živím sexem, nejsi daleko od pravdy. Občas dělám strip v jednom nočním klubu a taky si občas zahraju v péčku. Nejvíc se mi líbí, když mám v sobě dva ocasy najednou, ale řeknu ti na férovku, že ještě při-tom kouřit je k ničemu.

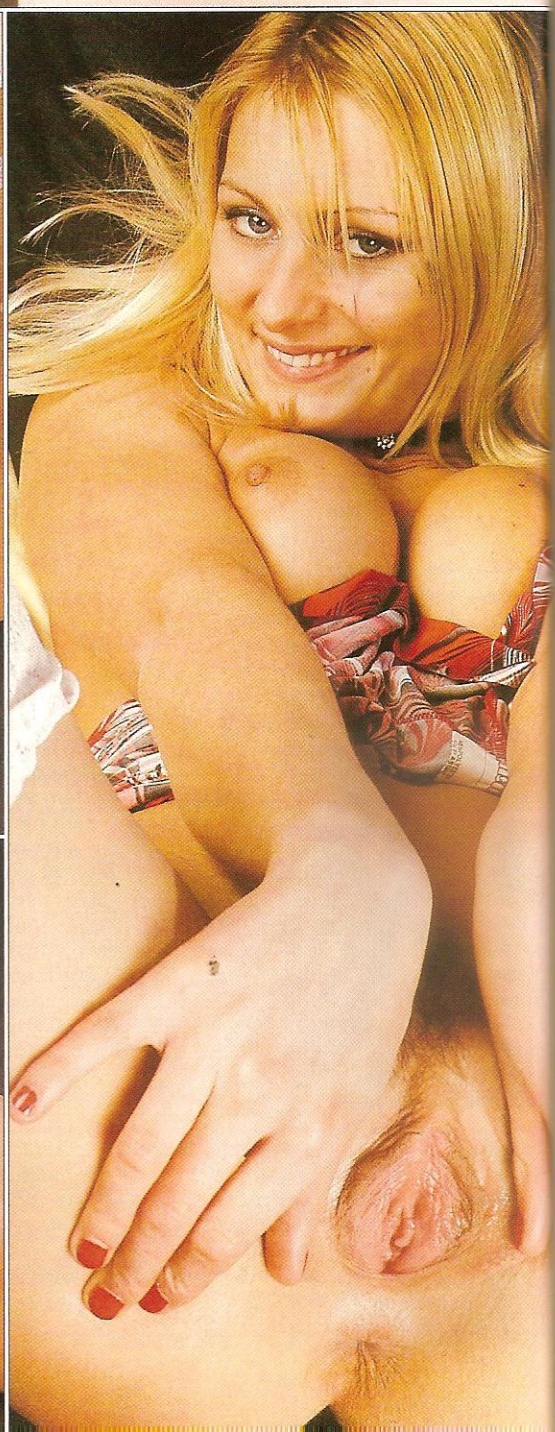

MAGDA

Říkají, že jsem vysavač

Možná to ve filmu vypadá dobře, ale já si to vůbec neužiju. Když už mě píchají do zadečku i do kundičky, chci si ten úžasný pocit naplno vychutnat a na klacek v puse už se nemůžu soustředit. Orálek přitom miluju a asi v něm nejsem špatná, protože kluci z branže mi říkají, že jsem vysavač. Je super, když se ocas v mé puse začne cukat a semeno mi stříká až do krku.

CO VÁS ČEKÁ V PŘÍŠTÍM ČÍSLE:

ZMALUJTE JÍ NEJEN ZADEČEK

Nelekejte se, nebude to opět o spankingu nebo S/M hrách. Příští Leo Fashion se bude věnovat jiné oblíbené erotické disciplíně, kterou můžete vyzkoušet, aniž byste investovali do drahých pomůcek. Stačí tempery a pár štětců a můžete rozjet **BODYPAINTING**.

POHLAVNÍ HASIČI

Napadlo vás někdy, že kundičce, přehřáté intenzivní touhou po ocasu, hrozí nebezpečí? Geniální vyobrazení příjezdu pohotovostní stříkací jednotky ke kriticky rozžhavené broskvičce nám poslal šikovný čtenář z Loun. Nenechejte si ujít Sex Show v Leo Bazaru příštího čísla!

OCAS V PLAMENECH

Jestli ve vás nadpis příští kapitoly Encyklopedie sexu vzbudil nepříjemné zachvění, není to nejspíš nic proti tomu, jak jsme se cítili, když jsme při našem bádání v sexuologických slovnících narazili na zlověstný termín **URTIKACE**. Nevěřili byste, čeho byli (a možná ještě jsou) někteří jedinci schopni, aby podpořili svůj chtíč.

PLEŤOVÁ MASKA MADE IN JAPAN

Že je v zemi vycházejícího slunce největší hustota zvrhlíků na kilometr čtvereční, to je dobře známá věc. Naši šikmoocí kolegové dali světu nejen manga komiksy a vymakané high-tech robertky, ale i hromadný postřik ženského obličeje semenem – **BUKKAKE**. Příště Bez tabu.

+ NOVÉ KOLO SOUTĚŽE O SOUKROMOU STRIP SHOW!

Nadržené holky čekají na telefonu!